朝鮮日報

二十七日夕刊

發行人 金東成 發行所 朝鮮日報社

日本銀行券 廿七日發表

今日 曇小雨

時評

親和會의決議

× 京城市內에잇는 私立中等學校長으로組織된親和會에서 「入場券을發賣하는運動會 討論會 音樂會 舞蹈會에生徒를 參加식히지안을일」이라는決議가잇섯다

× 이것을 決議한親和會는敎育의直接責任者의모듬이니이 決議를行함에 여러方面으로 充分한顧慮를加하엿슬줄로밋고자한다 勿論吾人도男女學生의 出場을팔어 入場料를 收得하라는討論會 音樂會等의種種잇서그弊害가不少함을 認定하거니와 이러한一部의 弊害를防遏하기爲함이몰이어 여러方面으로重大影響이미치게될것은預想 顧慮함이잇섯는가 업섯는가 만일업섯다면그 淺見短慮의 譏를免치못할것이오 잇고도敢行하엿다면그 것은 偏曲한妄擧라할것이다

× 集會時에 入場券을賣하는 主要目的은 勿論入場者制限에잇는것이다 그外에若干의 收入이잇다면集合의經用에充當함에不過할것이다 假令以上의剩餘가잇다하드래도 그것이大槪不當히쓰이지안는것은 常識으로推斷할바어안닌가 그러면이것을 그대지不當視할必要가無한가한다

× 이러한各方面의影響은不問에付하드래도 爲先體育會에는 莫大한問題가될것이아닌가 體育이社會的으로普及되지못한朝鮮에서는 그中心이學生團에게在한것이事實인데 學校當局者로써 이러한禁令을 行하야體育界의打擊을與하게 된것은 그心思의所存을忖度하기不能하다 그런데그들의 言明한바는 個人資格의參加는無妨하나 學校名으로參加함을禁止한것이라하니이것은 더욱矛盾의造합이다 學籍을 두고校規를쫏는同然人인學生에게個人資格만은默認한다는것은同一形式問題에解決할것이안인가 反省의餘地가無할가?

下岡과張作霖

× 政務總監下岡君이 奉天의張作霖을會見하게된 그裏面에는如何한暗默的心算이잇는것은 구태여摘發할것도업시明白한바이지마는 下岡君은 奉直戰의勝利를祝하야 張의歡心을買하라하엿스나 張은中國의內亂이니祝賀를云謂할바아니라하엿다 그리고 赤化主義로相互의敵이니共同協力하야防止하자하엿다

× 이一節의對話에는 卑劣凡俗한政治家로서 下岡君의全人格이暴露된것이 그가政治家로서얼마나 痴氣滿滿한것을여긔에서볼수잇지아니한가

靑島罷業惡化
罷業團工場을占領
今後形勢頗히重大?

(靑島二十六日發) 四方三紡績은드듸여職工에게占領되여日本人은工場에入치못하게하며罷業團은大勝利라하야紅旗를揭揚하고金棒을携帶하고場內示威運動을하는等着手할方法이無하게되엿는故로總領事는査辦에게嚴重抗議하엿더니査辦은徹底的으로取締하겟다하야一兩日의猶豫를乞하엿는故로會社側도不得已今後의形勢를觀하기로하엿는데其結果或은軍艦의出動을乞하야臨時休業한後職工의退去를迫하거나又는張宗昌部下에게取締하기로交涉할는지도難知라더라

日政府軍艦派遣乎

‖(東京電) 靑島紡績罷業의惡化에對하야는日本政府는事態如何에依하야는軍艦을派遣하는同時에領事館員警官의增員을行할터이라더라

米國國防日決定
大戰休戰紀念日로
公衆의參加與否는自由

(華盛頓二十六日發) 米國陸軍長官「위크스」氏가歐洲大戰休戰紀念日를米國國防日로하자는提議에對하야「쿨릿지」大統領은單히國防的示威運動及動員의日로認하고公衆에對하야此에參加할與否는全혀自由인旨를通達할事를求하얏더라

國防總動員試驗
七月四日獨立祭當日擧行

(華盛頓二十五日發) 陸軍省이主가되야國防總動員試驗을七月四日의獨立祭當日로外擧行하기로決定하얏더라

有産政黨聯合力說
獨逸現狀의打開策이라고
◇獨外相스트레제맨氏演說

(伯林二十五日發) 獨逸外務長官「스트레제맨」氏는伯林에서演說하야現狀打開策은「썸조아」의諸政黨聯合을計하야積極策으로出하야社會黨의小黨과如한政策을排除함에잇다고말하엿더라

勞働八時制實現?
英、佛、獨代表의贊成

(제네바二十五日發) 「제네바」國際勞働會議에서八時間勞働條約批准을速히議하라고佛國代表「주오」氏가要求한것에對하야英代表는此에贊同하고獨逸代表도또同條約批准을希望할것이라고聲明하엿더라

米國의修正提議拒絕
毒瓦斯輸出禁止問題에

(제네바二十六日發) 國際武器賣買取締協約에就하야米國은毒瓦斯輸出禁止의件도此에包含케하라고修正을提議하엿다然이나武器賣買取締會議의陸軍委員은此修正을承認함을拒絕하엿다더라

말성의裏面은무엇
東鐵에對한計劃遂行
◇露大使對中國抗議裏面

(北京二十六日發) 露國大使「카라한」氏는最近頻頻히外交部에抗議를申込하는中인데又復哈爾賓에서十四、十六歲의露國少年을拘捕하야兵士에編入하야山東으로送한事實을指摘하야露中協約第七條에反함이라고抗議하엿다 如斯히露西亞가每事에抗議를中國에提出함은中東鐵에對하야露國의計劃遂行을期코자함이라고傳하더라

中國에大大宣傳
五臺露飛機의中國飛行

(莫斯科電) 勞農政府는近近五臺의飛行機를中國에날리여露國工業及航空事業의發達을世界에보일計劃이잇는데旅程日數는一個月間으로北京、上海、廣東各地를飛翔하며講演及夜間飛行을試하야大히宣傳하기로하엿다더라

酒類密輸
大大的檢擧

(紐育二十六日發) 禁酒法勵行會의發表에依하면今後는酒類密輸檢擧를太平洋沿岸으로擴張하야大大的으로檢擧하리라하엿더라

土國官憲의暴行

(君府二十六日發) 當地에三叉戟을表한國際聯盟旗를揭揚한數隻의船舶이「다다넬스」海峽을通過하라하자土耳其官憲은此에停船을命하야聯盟旗를押收하고今後同旗의揭揚을禁하얏는대同旗는聯盟의「다다넬스」管理委員會의制定한것이더라

獨毒瓦斯禁止贊成
國際武器取締會議에서

(제네바二十五日發) 目下開催中인國際武器取締會議에서本日獨逸代表는今後戰爭에 有毒瓦斯使用을禁止함에 贊成을表하엿더라

英伊三國은米國의右提案에對하야主要한反對者인데右委員은同協約中에毒瓦斯를包含케하면將來此의使用은合法으로될可能性이잇다고主張하엿다何히獨逸委員의同調的宣言이잇서次에右에加하야新會議를開하고將來戰爭에서藥品과原素를使用함은禁止케하도록勸說함을考慮中이라더라

主義者에死刑、禁錮
勃牙利軍法會議決定

(소피아二十六日發) 軍法會議는過激한共産主義者團體所屬인三百名에게對하야死刑宣告를與하고二十名을十年乃至十二年禁錮에處하엿더라

英政府財政案通過
勞働黨修正案은否決

(倫敦二十五日發) 政府의財政案은本日下院第二讀會를通過하얏다而히此에先하야勞働黨의修正案도討議에付하엿는데票決한結果三百三十一票對百三十九票의大多數로否決되엿더라

伊國一週飛機
바다피아到着

(바다피아二十五日發) 伊太利世界一週飛行家인「피네드」中佐는新嘉坡로부터本日午後無事히當市郊外「피두데푸레텐」에到着하얏더라

트로츠키
近近要職에任命

(莫斯科二十五日發) 「쏘비에트」前陸海軍委員「트로츠키」氏는近近各種의要職에任命될터이라더라

張作霖의入京用務
執政左右의奸臣을排除
◇廿九日入京하다宣言

(北京二十六日發) 張作霖氏는二十九日入京、十二日間滯在할豫定인데入京하기前에天津에서其目的에就하야宣言을發表하되奉直戰으로因한奉天軍의損害救濟에對하야中央政府의考慮를從하고且段執政의左右에잇는二、三의奸臣을除함에잇다고述하얏더라

吳佩孚果然復活
近近長江鎭撫使에就任

(漢口二十五日發) 吳佩孚는不日長江鎭撫使로就任할터인데吳氏와張作霖氏와의握手는爲主로山東督辦張宗昌氏와浙江督辦孫傳芳氏와의努力에依한것이며兩氏協同의目的은國民軍의排斥에잇다더라

三回陸軍整理
八月一日發表

(東京電) 陸軍軍制改革案에依한第三次整理는八月一日에發表될터인데淘汰될將校가三百名에達할터인故로此로因하야師團長級에三、四名과旅團長少將級에도相當한異動이有하리라더라

「赤化는相互의敵」
雙方이協力防止하자고
◇張氏와下岡統監의會見

(奉天二十六日發) 下岡政務總監은二十六日午後四時에船津總領事赤井參謀長小河秘書官과共同히張作霖氏를訪하엿다 爲先奉直戰에勝利를得한것을慶賀無限이라하고張氏는그는中國의內亂인故로慶賀하는것이아니라고答한後赤化問題에就하야는赤化는相互의敵인즉協力하야此를防함이可하다고語하엿스며何朝鮮人問題等에就하야意見을交하고다시後日의會見을約한後同四時半에會見을終하엿는데總監은今夜九時半大連으로向할터이라더라

大使問題와
汪榮寶氏談

(北京二十六日發) 最初의駐日大使로內定되야잇는現駐日公使汪榮寶氏는記者와의會見에對하야爲先今回의但馬地方大地震에對하야深切히同情의意를表하고大使問題에關하야左와如히語하더라

留日學生問題의未解決을余가아즉任命을承諾치아니하얏는즉正式決定한것은아니라그러나中國政府에서는日本의大使昇格通知를待하는中임으로通知가잇는대로中國側에서는昇格을通知할터이라

氏는更히大使交換後兩國外交에就하야는政友會總裁田中男이過日演說에極東外交에特히注力하는旨를述한것은至極同感이다余는日中兩國이大使交換을一新紀元으로하는同時에何等의新實際的關係를造成하기를衷心으로希望하는바如何하던지重要한外交를함에는政府가確的히하지아니하면不可한바日中關係도爲先內政問題를先撰할要가잇다云云

日人歸化權剝奪과
日本政府의態度如何
當分은傍觀的일뿐

(東京電) 歐洲大戰中米國陸海軍의徵集에應하야從軍한日本人約五百名이二十五日大審院의判決에依하야歸化權을失한事件에關하야當局에서는아직情報를接取치못하엿스나一千九百十八年大戰終了後米國政府는歸化法의本法以外에更히其補助法을設하야聯合國側에屬하는外國으로서米國軍에從軍한者中에米國에歸化를出願한者에對하야는歸化法에依치안코右補助法에依하야簡便히歸化를許可하게된結果當時「호노루누」에在留한日人約五百名이此로부터問題가된것인데當時法律은歸化에關한一般法이아니고補助法인故로一時法에依하야歸化치못하는外國人에게歸化權을與한것이아니라는議論이잇서一旦日本人中前記한有資格者에게歸化權을附與하엿스나其後右歸化權附與는不法이라하야檢事가控訴하야드듸여中國人同樣으로許可權剝奪의宣告를受한것이라한다然이나現在로는米國政府에게對하야何等의行動을取할餘地가업시다만其形勢만傍觀하는外에方法이無하다더라

宣統外遊斷念
住宅增築始作

(天津二十六日發) 宣統帝는外遊를斷念하고現居의住宅을買收하야增築工事를始作하엿다又二十六日午前의日本人小學校에赴하야全生徒의體操遊戱等을求覽하고特히깃버하엿스며同如이러한愉快를하엿스면조캣다는等快活히語하엿더라

互選規則
改正안키로決定

(東京電) 政府는有爵議員互選規則改正을行치아니하기로決하엿는데此에關하야政府의排斥하는바에依하면現在貴族院議員을個個히본是時는人物識見共히相當한人이라今日外지의弊害는爲主히團體로行하는것이던바然而今回의貴族院令改正으로大體此弊는緩和되야大略貴族院改革의實도達한셰음인데互選規則改正에就하야思考할時는一長一短은未免할事을政府가만일此에着手하야所期의目的을達하면조

地租移讓問題와
貴院空氣의分野

(東京電) 政友會의新政策으로再次地租移讓을唱道함에至하엿는데右에關한貴族院의空氣를보면爲先研究會는幾者加藤友三郞內閣當時의態度를表明함과如히主義로는異議를唱할니아니나다만要는地租에代할新稅를如何히할가하는點에잇는듯하다卽地租는營業稅와가티所得稅를中軸으로하는租稅의兩翼인故로日本租稅의體系는右三者에依하야完備되는바인데此聯合에相當한財源을發見하야移讓함은贊成이라한다그런데地租移讓과가티憲政本黨合同을策하는中인研究員은絶好의題目으로此를政治的으로取扱코자하는形勢가잇다그런데一、新財源이無한事의理由에依하야地租移讓에는絶對反對를唱하는中이더라

政機動搖
地租問題로
政本合同은實難

(東京電) 大木伯、水野鍊太郞、鈴木喜三郞、山梨半造諸氏等이專혀政友會及本黨間을斡旋하야其合同促進에狂奔中인것은旣報하엿거니와이미大木伯은去二十日夜에田中政友會總裁를私邸로訪問하고合同을勸說하야大綱同總裁의寬諒을知得하엿슴으로更히二十四日夜는目黑의床次政友本黨總裁邸를訪問하고會見이數時間에亘하야合同問題를審議하엿는대當夜會見의內容은極秘에附하엿스나地租移讓問題와總裁問題와合同問題가中心會議가된것은事實이오結局은未久에見外지하게되엇스나一方兩黨內에는強硬한合同反對論이잇슴으로無論憲政會와提携하자는論者도잇슬것이다合同實現은到底히困難하나政機는微妙한동안에動하야地租移讓問題의推移야말로政界를縱斷하는大暗礁로解釋되는中이더라

日本海大海戰
二十週年祝賀式

(東京電) 日本海大海戰二十週年紀念日이라하야二十七日午前十一時부터築地水交社에盛大한紀念祝賀會가開催되얏더라

樺太利權會社
設立決定

(東京電) 北樺太利權會社에關한政府側의監督條項樺太利權會社의大綱이二十六日의閣議에서決定되엿슴으로江木翰長은同日午後四時에企業者側代表인橋本圭三郞木村久壽彌太兩氏를首相官邸로招致하야約一時間懇談的으로交涉한結果兩氏도大綱此를承認하게되야會社가設立의途에至하얏슴으로加藤首相은六月初에實業家를招하야會社設立을勸告하고其發起人되기를承認케할터이며또閣議에서決定한利權會社에關한勅令은全文十二個條로된바그重要한것은政府及民間企業者間의石油試掘의設備費는政府側의評價는百四十萬圓이나民間側의主張대로七十萬圓에讓步하야五年間分配로하고其翌年度부터五個年間에償還케할것과및石油、石炭會社에서年一割五分以上의利益을見하게되면其利益의半額을政府에提供케할것을規定하고또海軍이今日外지試掘投資한額은四百七十萬圓餘인바此를二十七日次官會議에서細目에對하야決定하기로되엇더라

畢竟은鐵道問題
于氏의渡日使命

(東京電) 張作霖氏의代表로渡來하는于沖漢氏는二十五日午後六時에幣原外相을訪問하엿는데其要件에對하야種種의臆測이잇스나主되는話題는目下洮齊鐵道建設에關하야露國側의抗議에對하야張作霖은既히滿鐵과工事契約을締結하야敷設材料等을蒐集하며近近工事에着手하게되엿슨즉此實情을述하야露國의抗議는他國의干涉을許치아니하는것이라고天氏으로外北京駐屯軍에對하야도交涉을하고자함이며又奉天에對한事等에就하야도日本政府의諒解를求한것이라고傳하는데要컨대滿蒙開發에對하야日本이가로元來贊成하는바인바膠濟鐵道問題에對하야는余의張作霖의獨自經營에依한것인故로此에對하야는日本政府는絕對傍觀的態度를持할方針이라더라

赤露의五月祭 (二)
勞働者의동모인勞農國軍隊
整備된陸海軍과空軍의活動

五月二日 在莫斯科 金俊淵

이러한뼈에 봄이또다시露西亞를訪問하엿다 地球는왼새엄시 自轉하고公轉하여서 五月一日을 다시가저다주엇다 나무입은 푸릇푸릇 풀싹은쫑긋쫑긋 하날에는 구름도업고 日氣는매우溫和한뼈가되엿다 지음동안에 굿게닷엇던 莫斯科의 二重窓도 열어노케되엿다 새도노래하고 꼿도우숨웃는뼈가되엿다 사람도한번뛰고십흔뼈가 되엿다 더군다나이뼈를當한 『쏘비에트』聯合의勞働階級은意氣百倍하엿다

이뼈에 五月一日을露西亞首府 莫斯科에서보내는것은 참으로幸福스러운일이엿다 아츰다섯時半에 일어나서 朝飯도怱怱히마치고 어느學校에가서 學生들과가티 列을지어서 나들 하고발을 마추어가면서 赤場으로갓다 이뼈가午前八時頃이엿는데 軍人들은一齊히整列하고서잇섯다 新聞記者席은『레닌』의墓側에잇섯다 午前九時에 觀兵式이 始作되엿다 이것이 露西亞五月一日의 特色이다 달은나라에서는 五月一日에는 집단動作에다가 兵丁과 巡査를 잡육실고 市中을 橫行하며 勞働階級의 示威運動에 對하야 敵對的警戒하는態度를 取하는것이常例인데 露西亞에서는 軍隊가 勞働者와協同하야 示威運動을한다 달은나라에서는 軍隊라하는것은 資本階級을爲하야 勞働階級을壓迫하는器械로볼수잇는데 勞農露西亞에서는 아조그反對로 軍隊는 勞働者의 器械가된다 그런만아니라 軍隊自體가 勞働階級의意識을 가지고잇는故로 軍隊를 亦是勞働階級으로 볼수잇다『프룬세』가總司令이되여서 軍隊를檢閱하고 말을타고 勵停들다가터 달려단이면서 軍隊들을慰勞하고그다음에『프룬세』는軍隊들의 勞農露西亞에忠誠을다하겟다는誓約을밧고 九時三十分부터軍隊는分列式을行하기始作하엿다 各種兵이 다參加되엿다 步兵도잇고 工兵도잇고 砲兵도잇고 騎兵도잇고 輜重兵도잇섯다 軍樂소래에 步調를마처가며 씩씩한態度로 進行하는步兵 살가티 지나가는 騎兵 裝甲車 탕크等을가진砲兵隊 規律이整然한海兵 觀衆으로하여금『쏘비에트』聯合軍備의整頓됨에感服케하엿다 軍隊들이進行하는동안에政府의首腦者들은『레닌』의墓側우헤서서 軍隊의敬禮에 一一히 應答하고 喜色이滿面하여 觀衆의擧動도 注意하고잇섯다 政府首腦者들이서잇는그前面에는 外交團이서잇고 그左側에는記者團이서잇섯다 歐米各國의記者가參列하엿고 東洋에서는土耳其記者一人 日本記者四人 朝鮮人記者二人이列席하엿섯다 軍隊는 政府首腦者들의서잇는『레닌』의墓前을通過하는데 한時間半이 걸렷다 十一時에 軍隊의進行은끗낫스나 섭섭히생각되는것은 航空軍의活動이 업는것이라생각하엿다 이생각이나자마자 하날의저편에서 一群의鳥類가떠들어오는것을發見하고 暫時注視하는동안에 鳥類로보이던것은數十隻의飛行機라는것이分明히알게되엿다 大空에飛翔하는 그들의雄姿ㅣ 卽今外지露西亞陸海軍의整頓됨에 놀래던觀衆은 空軍의盛容에 또다시눈이히번득어렷다 觀衆은 拍手喝采하여 이鳥軒을 歡迎하엿다

國際航路
諒解決定
近近正式發表

朝鮮의航空路施設에就하야는旣報와如히財政的關係로實行難이나國際飛行이益益發達을伴하야世界的趨勢에對應하기爲하야는朝鮮은地勢的關係로空路의指定이急務가되는故로遞信局航空委員會에서는過般來路線의銓衡에着手하엿는데此의路線의問題에就하야는軍事上陸軍當局과의間에도協議한結果大體에意見이一致되엿는故로委員會에서는此로써朝鮮의

國際路線 을決定하야近近日本及關東州의兩地當局에諒解를求하며一方外務省의意嚮을聽取한後此를國際的으로正式公表하리라는데此에關하야當局者의示하는圖上路線에依하여보면釜山要塞地帶의上空通過는絶對로禁止하야日本을發한飛行機는朝鮮海峽을橫斷하야蔚山南方으로부터朝鮮에入하야一直線으로京城의上空을通過하야新義州로부터滿洲方面에至케하고又滿洲로부터來하는것도前述同樣의路順에依하지안흐면안될것은勿論이라한다着陸場은蔚山京城新義州의三個所를指定하엿는대當하

副着陸場 及不時着陸場의位置는從此銓衡하게되엿다한다

次에豫定線으로는蔚山을基點으로鎭海灣上空을避하야露領沿海州에至하는線과大田群山을過하며山東省으로向하는二線이잇스며又海上飛行의境過는朝鮮本土에機影을現치안코日本으로부터直接濟州島의上空에至하야上海로通하는一線이企劃되엿스나此等의豫定線이果然決定할與否는未知數라한다要컨대以上에述한蔚山新義州間은國際飛行의境遇에그치지안코對內的으로航空幹線으로朝鮮의最重要한空路가되리라한다따라서施設을實行한다하더라도本路線의完備를期한後가아니면他線에는及치안하리라더라

印紙稅集合檢査

大正十二年印紙稅法改正以來一般實施狀況을보건대依然히犯則事件이頻頻하다하야京城府에서는日常貼布物件의多數를取扱하는商工業者로부터漸次一般에게普及徹底식힐目的으로總督府下에서來六月七日로부터同十八日外지府內八個所에서集合檢査를行하기로하엿는데京城商議에서는府當局의聽取에依하야二十七日各商工業者에게其旨를通知코저하엿다더라

齋藤總督南鮮巡視

齋藤總督은地方民情視察키爲하야三十日朝京城出發忠淸南道及全羅南北道를巡視할터인데期限은往復四日間이라더라

鐵協會長은和田氏

鐵道協會長은大村氏의着任을待하야最後의決定을見할터인데官吏의鐵道協會長은活動을束縛한다는點에서不適任이라하야鐵道局內에서도此를肯定하고私鐵側에서東京在住者說을固持치안키로되얏슴으로今後는形式的選任만으로和田一郞氏의會長은旣定한事라하겟더라

金剛山郵便局開始

金剛山長安寺郵便局은例年과如히六月一日로부터十月末日外지一般郵便電信事務를開始한다더라

生繭取扱規則改正

從來京畿道에서는生繭을取扱하는者는道令의施行規則에依하야道知事에게住所氏名職業生繭取扱場所同取扱期間及取扱數量等을屆出하얏섯는데今回更히道知事의許可를得하야鑑札을所持케하기로二十六日附道令으로써改正되엿다그런데犯罪者는處罰되는故로從業者는充分히此의規定을會得함이可하다더라

震災地行電報激增

今回의震災로伴하야電報發着은京城大阪間回線은常時의一日平均千六百八十五에比하야二十三日은顯著히增加하야二千六百十四通에達하엿고又二十四日은二千七百九十五通、二十五日은二千八百七十八通、二十六日은二千七百七十一通으로激增하엿는데京城局受付의震災地行만도二十三日은十六通、二十四日은二十一通、二十五日은二十八通에達하엿더라

救恤品無賃輸送

山陰線震災地行救恤品을輸送中이잇는境遇에는左記에依하야無賃으로取扱하기로하엿다더라

一、發驛 局線及連帶線各驛
一、着驛 豐岡佐津間各驛
一、發着荷主 地方行政官廳
一、扱種別 貨物小口車扱全部
一、運賃 局線及省線(船路外지)無賃
一、期間 大正十四年六月末日外지

尙히五月中에限하야省線內急行便을小口扱無賃으로輸送한다더라

人事消息

▲曹成專門學生二十五名은敎授洪性夏氏引率下에二十七日午前八時發京義列車로滿洲、奉天、大連方面에修學旅行

▲曹德永氏 今回京城覆審法院在勤의職을辭하고市內貫鐵洞二四七番地에司法代書開業

八面鋒

○ 張雨亭을訪問한、下岡政務總監, 정켜진하게, 奉直戰의捷利를祝賀하엿다가, 『우리國內事이니, 깃블것이무엇이냐』는對答에, 코가납작,

○ 伊太利首相의『무소리니』는, 南歐의一隅에서, 帝國主義的澎湃를, 꿈꾸고잇다, 歐洲도, 意外에靜穩은못,

○ 義烈團, 赤旗團, 先際만늣고도 警察이번적번적, 神經過敏의所致만도아니겟지,

鐵筆寫眞
—{投稿歡迎}—
작란감가지고 에 다루는 차 나이 웃겟군
(日文紙의政局漫畵)

注射실은人에게 歡迎밧난內服藥

●一號二號三號의三種이有함

梅毒 橫痃 下疳 腫物

重症二期三期優效

梅毒療法에는現今서六〇六號의注射가第一有効하다고專門家가使用하지만은、이法은自然莫大한費用을要할뿐더러秘密이治療할라고외라난患者가만슴니다。如此한患者에게、余는羽田醫學博士와駿河先生과協力한結果理想的內服藥『세ー빈』을發見하얏슴니다本劑는全身病毒을急速히淨血殺菌케하오며絶對的副作用과몸에害가無함을고至로肥胖症에特効가잇슴니다

(一期) 梅毒一期는感染後四五日을經過하오면局部에粟粒樣의發疹이生起너이것이生起다안ㅣ生起다하옴는대此時에不完全하게治療하온즉外瘍은完治된듯하오나實上病毒은腦內에潛伏하고잇는것이올시다。그래서二期三期로進行하는것임으로此時에徹底的으로治療치안으면안됨니다。然故로病者는弊店發賣內服藥세ー빈一號를服用하서서內部로부터完全이治療하시옵소서。

(二期) 一期時에잘治療치안으시면病毒은全身을循環하야먼저橫痃(가래톳)이生起며。橫痃이生起지안으면體內에潛伏하옵는대이것이第一惡性梅毒이올시다次第로病勢가進行하오면腦神經을侵害하야顔色이조치못할뿐더러頭痛、眩暈、記憶力減退、思考力이無하게되오며또는氣鬱、怔忡、關節痛、癈節風과如히手足關節과筋肉이압프게되오며頸部에멍우리、咽喉症과鼻寒症이生起고骨髓이濁하야지며耳鳴脫髮症이生起게되며全身發疹과局部瘡瘍이나오며痔疾等形形色色의症勢가續出하나니此二期治療에는內服藥세ー빈二號를服用하시와全身病毒을撲滅치안으면안이되겟슴니다

(三期) 二期時에잘治療치안으면病毒은蔓延하야서三期가됩니다이病勢는二期橫痃을除外한症勢와大略同一하오나二期보다도猛惡하야짐니다卽頭髮脫毛와局部가腐敗하오며全身에는혹독한瘴氣가發生하나이다또腦脊髓를侵害하야所謂惡性腦梅毒이된後半身不隨와發狂等에危險한狀態가되는일도잇슴니다또骨髓와筋肉이腐敗하기도하오며略圖와如히瘡瘍으로落鼻、眼을侵害하야盲人이되는等各種悽慘한容體가되나니此三期에는內服藥세ー빈三號를服用하시와全身病毒을驅除하시옵소서

遺傳梅毒 梅毒은傳染으로因하야發病할뿐더러兩親으로부터遺傳하는것이만슴니다이것은最初부터前記와如히二期三期에症勢를表出함。如此한病者는세ー빈二號를服用함이適當함

無代進呈 駿河羽田兩先生合著梅毒의容易한治療法等을詳述한小冊子를今回一萬部限하야無代進呈호옵나니至急로申請하시요

藥價 一號輕症用金五圓、二號重症用金拾圓、三號頑固用金貳拾圓、試用分金貳圓、다嚴重한木箱에너어서密送함送金은振替或은小爲替代金引換도取扱함

●세ー빈은一號二號三號에三種이有한데藥力이次次强함

京城支店及附屬醫院設置 今般各方面의希望에依하야京城支店及附屬醫院을新設케되얏습니다特히當支店으로直接御注文하시는분에限하야는小包料를不要함

大日本總發賣元 柴崎仁壽堂大藥房

京城支店 京城黃金町一丁目 (電話本局一六八〇)(振替京城一四二五八)
東京支店 東京市本鄕區眞砂町九 (電話小石川四七七七)(振替東京三一八五八)
大阪支店 大阪市東區本町一丁目 電停前 (電話長本局五八八七)(振替大阪五二五一八)
附屬醫院 本支店內에附屬醫院을設備하야何某를勿論하고診察과治療를하오니來店하시요

古昔에는 코일흔 사람도잇섯지만은

至今은! 『세ー빈』의恩功으로大安心

無産者萬歲를高唱한 赤旗事件첫公判

금일정오경에디방법원에서 폭우로심리를일시중지하여

금년사월이십일=전조선민중운동자대회(全朝鮮民衆運動者大會)가열리라다가경찰의금지(禁止)를 당하든 밤아홉시경에 종로(鍾路)일대에서붉은긔(赤旗)를휘둘으면서「무산자만세」(無産者萬歲)「무산자만세」(無産者萬歲)를놉히부르면서『무리한경찰의압박에반항하자』는시위운동(示威運動)을하야당국의가슴을서늘케한일로 경성디방법원의공판에부친 ▲大邱靑年會申哲洙▲京城靑年會徐廷禧▲大邱勇進團徐相郁▲馬山懇星社金尙珠▲新興靑年同盟金昌俊▲新興靑年同盟張順明▲大邱勇進團徐學伊▲火曜會金昌鎭 등여덟사람에 대한 보안법위반(保安法違反)사건의 데 일회공판은 여름비음울(陰鬱)히 떠붓는이십칠일 정오경부터 경성디방법원 어두컴컴한 폭호법뎡에서열리엇는데 방텽석은 동지의공판을보고자 나리는비를 무릅쓰고모혀든사회운동자로가득하엿다 미결감생활에 여윈얼골로피고여덜명이 피고석에 착석하고 개뎡되기만기다렷스나 등촌판사(藤村判事)가느즈게야오기때문에보통때보다는 조곰느지어서정오경에야 개뎡이되엇다가 또다시 퍼붓는비소리에 피고답변이들리지안는다하야 잠시 휴게하고오후두시에야심리를시작하게되엿다(이하조간에)

滿亞教育事業聯盟의 先發隊二名檢束

금일새벽고려려관에서

시내종로경찰서고등계형사두명은 금이십칠일아츰일즉이 관렬동(貫鐵洞)고려려관(高麗旅館)에 출동하야 아즉아츰잠이몽롱한두명의 청년을 검거하여다가그내용을 비밀에부치고 방금엄중한 취됴를계속중인데 이제탐문한바에의하면

전긔두청년은그성명을최문호(崔文鎬)최규종(崔圭倧)이라하야 방금일본동경에 류학중으로 작년가을에 그들은동지와합하야만주(滿洲)서백리아(西伯利亞)등디에류랑하는동포의교육을위하야만아교육사업련맹(滿亞教育事業聯盟)을조직하고자 그들이자진하야만주서백리아의동포를 따러가서 그들과함의 농사를짓는일변스사로 교편(教鞭)을잡어 불완전한 교육긔관을개량하며 지지한 교육뎡도를향상 식히기로 하엿섯는데 금번에 이계획을 수행하고자 전긔량씨와 한명이 선발대(先發隊)가되여

그곳사정 기타를됴사하려고 동경을떠나 서백리아방면으로향하는 도중수삼일전에 경성을 거처가고자 들럿든것이의외에 경찰에붓들린 것이라는바 종로경찰서가 그들을 검속한리유는아즉 자세히 알수업더라

親和會決議와 體育會

뎡구대회관계로

여러가지로타협중 시내열세곳의 사립중등 학교교장으로 조직되얏다는친화회(親和會)에서는『입장료를밧는운동회나 음악회기타 모임에학생을내여보내지말자』는결의를하얏슴으로조선데육회(朝鮮體育會)주최의데오회뎡구대회(庭球大會)를압헤두고이와가튼결의는 구실아래출전을주저하는학교가적지안어데육회는물론이오일반운동계의간과할수업는문뎨이라 동향은과보한바와갓거니와이제자세한내용을듯건데 배재고보(培材)가튼학교에서는뎡구부일동이그동안자비로운양식지하야가면서 며칠전까지 맹렬히련습을하얏섯스나 입장료밧는다는구실아래 출장을 주저하는바 데육회에서는 입장료를 회비제도로 변경하는동시에 친화회와 량해를 구하얏다그러나 친화회에서는 이번만은그대로 출장을주저하는 태도임으로 못치럿든습을 차호학교측에서는 학생단으로출장을 하라하얏스나 이것도금지를 식히엇다는데 이와가터피여나는 학생운동계의 싹을부참히 막는다하야 일반운동계의공긔는 자못격분된 상태에잇스며 불원간그대로 잇슬수업다하야 이문뎨의대책을 강구코저조선데육계에서 무슨 모임니열릴터이라더라

神社參拜問題로 江景公普又紛糾

예수교밋는생도가참배거절 학교에서는긔어히참배명령

충남강경(忠南江景)공립보통학교에서는 금년 봄에도예수교밋는녀교원한명과 학생몃명이 잇서서 그것을문뎨삼다가 결국녀교원한명은 휴직처분을 명하고 학생몃명에게는 퇴학처분 까지한바 이번에또그러한 불상사가발생된바 이제그자세한 말을듯건대중뎡(中町)한경교(韓敬教)의아들한준석(韓俊錫)(一五)이라는학생은방금륙학년에재학중인데지난번 은혼식축하일(銀婚式祝賀日)에신사(神社)에 참배치아니한것이 발각되야 여러가지로 문뎨가 생기어서 담임선생이한준석을불러다가 네가 이다음에는신사에 참배할터이냐고 물엇스나 한준석은예수교를 밋는학생이라 학교에는못다니어도 신사에는 참배치못하겟다고 단언한바담임선생은 말하되 학교에다닐생각이 잇스면 신사에참배하여야되겟다고하얏다하며학교에서도 엇지할수업시 방금학생의부모와 의론중이라는데 일반사회에서는극히주목중이라더라(강경)

二時間의女子生活

평양시민운동과본사긔자변장 에서진아이쓰크림장사가고생

평양시민대운동회를 주최하다든 이 장긔자람방을 리유하야 변미보도하얏습니다 그러나 나는 본래 표정(表情)이 서투른고로 변장의 성공은 긔약지못하얏습니다 엇더케 교묘하게하여야 여러분네게 자미를더하게되며 엇더케 우습게하여야 보기에 귀엽게될가 나의주의한바이엿습니다 그가티 생각하는

머리속에 는경인도되야보앗습니다 그러나 분주한틈임으로이에 대하야 아모구뎨뎍것안을 이루지못하고 걱정만하얏습니다 그래도 책임을면할수업다고 생각하는나는필경녀편네 크림스마쓰커녀에 녀장으로 여러사람의사랑을바든 일이생각낫습니다『어라이번도 시험하여보자』하는결뎡을하고 권부터 친히아는엇던 예배당권도부인에게말하야녀장일습을 마련하고 그이튼날인이십사일오후두시를기다렷습니다 미안한것이만엇습니다 부인계에서 무슨시비나아니할가하야서요 그러나 시간은닥두한고로다시고칠수가업승으로할수업시

싹근머리 에다렴들드리고 평양수건을씌웟습니다 뎡각이되여문을나설제는 시체녀자가란드시드는 양산도하나드럿습니다 나는나의수집는태도를 감추기위하야 처음에는 유축거로도멋습니다 로차(路次)는 상수구리(上水口里)를 출발하야만수대뭉속(萬壽臺)을 지나광풍뎡(光風亭)을돌아서목뎍디인뎡상리운동장으로 향할터인데 만수대를거진가서 엇던양복한허이카라가따라오면서 구두발롤구두러니 압을막아섭니다 그래서나는

양산으로 얼골을가리고 재주넷여자인 뎡정한태도롤보된처자는손오움인이 나를매우다리를건널때에 엇던 사십가량주목하야봄니다그다리를건너서 제금소리 장고소리에 모여선부당굿하는곳을 한바회도라 광풍뎡을올라간즉 늙은기생 점은기생삼사인이 어리메는 격호도가서 나의행색을 강조아보랴고하얏습니다 그들은 내모아래 수선리를보고는 도망칠을압되다 그리고는 하여간 운동장으로 향하얏슴니다 다행으로 그운동장에한바회도는데

호긔심에 불던학생과청년들은 변장긔자를 찻노라고야단이 낫습되다 나는드른데보데안코 옷지도못하고 양산으로얼골을가리우고 무겁게 한바회도랏습니다 이제는 도로몸을숨기라고 사오십가량되는 부인니구경하는 큰커롤간즉 운동구경을하든그로이들은내얼골만보기시작하기로 이것은 위험한영이라고생각하고 광풍뎡으로 도로올라가다 가숭실중학(崇實中學)모자를쓴학생사오명이 따르는것을겨우피하야평양고보(平壤高普)학생세명이 또따르기 시작하얏는데 여긔서라십되는것은 내가아는학생한사람이잇는듯하엿습니다

할수업서 잘히게되을아랏는데 싱긋싱긋웃고 따라드는그들의 긔세는밝서 나의유긔를놀려주엇습니다 사진을 내든고『당신이 조선일보긔자김영환』가아니냐하매 나는참앗던 우슴을한꺼번에 우섯습니다 이에에대회의군중은 몰려서 나의뒤를구경하려왓습니다 나는 운동회의박해가될가십허녀장을벗스니때는이미 오후네시엿는데아이쓰크림장사가 모도한번식우리지국의 가장긔자의현의를 바닷다합니다나를차저

떰을흘리다가필경목뎍을달한이는평양고보일학년생리정록(李正祿)(一七)이외다이날의여러분의 사랑하신것을 감사하는동시에 녀장의수고를 하야주신김옥유씨의감사하나이다(평양에서김영와긔)

移秧時期를압두고 全朝鮮에甘雨洽足

북도디방이더만히와다

일반농가에서는 이식(移植)을 고에림박하엿슴으로 비오기를 고대하던바 과연비는 오기시작하얏다 북도디방에는 이십오일밤부터이고 중부이남은 이십륙일부터 시작하엿다는데 이번비에 대하야 인천관측소 (仁川觀測所)원의말을 드르면아래와갓다 이십오일에연해주(沿海州)와 일본해(日本海)방면에 잇던 고긔압(高氣壓)이 돌연히 조선북부로드러왓슴으로비시작을 한것인데 금일(이십칠일) 아츰현재로는 남도디방 외에는 전부비가오는터인데남도디방도차차올모양임으로강우구역은전조선이라할수잇스며이십팔일까지는 계속 하겟스닛가 우량은상당 이만흘터인바평안도방면에는 더욱이 우량이만흐며 이번비는 모내이는데매우적당하게온것이다(인천)

殺人、强盜續出 不安中의楊州地方

은현면장집에또강도침입 경찰은밤을새어가며활동

양주군구리면망우리(楊州郡九里面忘憂里)에사는 나무장사진영선(陳永善)(三六)이가지난십칠일새벽네시경에 나무를실려 가든길에 신내리(新內里) 고개를지날때에 엇던자에게 칼로온몸을참혹히찔려죽엇다함과그뒤를이어 지난이십이일 오전두시경에칼가진강도두명이동군백석면오산리(白石面梧山里)정인학(鄭仁學)의집에침입하야 금전을강탈하려다가 격투후에 목뎍을달치못하고도망하얏다함은이미보도한바어니와 또몃칠을 못지난 이십사일오전세시경에 동군은현면용암리(隱縣面龍岩里)북백구십칠번디에 거주하는 현재동면장(面長)한정석(韓鼎錫)씨집에 양복입은강도세명이 드러가서 전긔한정석씨에게 달려들어 보병(步兵)이차는칼를 가지고위협한후 경긔도지사(京畿道知事)로부터표창(表彰)으로바든금시계와 현금백원과 의복가지를합하야이백여원어치를강탈한후 자취를 감추어버렷다는데 이급보를드른양주경찰서에서는 서장이하 계원이 총출동을하야 포천(抱川)경찰서와합력하야밤을새여가며 범인톄포에 로력중이나아즉것자최가묘연하다하며 일반은매우불안중에잇다더라(양주)

不良青年團六名

기예학교학생을희롱중잡혀

근래에 사회의풍긔가 점점문란하야백주에 길거리에서 남자들이녀자들을 희롱하는폐풍이 심하여감으로 각경찰 당국에서도 다소간 주의를하여오던중 시내서소문뎡(西小門町)륙십오번디녀자기예학교(女子技藝學校)부근에서는 몃명의불량청년이 떼를지어 거의날마다 하나십히그학교에 출입하는학생을 희롱하는일이잇서 학교당국과 학부형의요구에 의하야 학교당국과 학부형관서대표서원이 그부근을 경계하고 잇든중오후네시반경에 하학이되자 먼저가는 사람은도라가고 멧학생이떠러져 잇슴을보고여섯명은교문(校門)에서수직을하고다섯명이학교안에 뛰어드러가서 녀학생을붓들고 희롱을하는것을 경계하고잇던 경관이불시에 모혀들어 전부톄포하야본서로인치하고 엄중히 취됴중이라는데 그자들의 주소와성명은다음과갓다

市內和泉町五九 韓昌福(二二)
同竹添町三丁目五三七 崔濟萬(二三)
水原郡邑德面 朴海東(二〇)
同郡八達面 朴雲龍(二〇)
同郡邑德面 朴容煥(二三)
市內紅把洞 崔太奉(二九)

洪原印工罷業

오개조건데출

함남홍원공청활판인쇄직공(咸南洪原共淸活版印刷職工)들은지난이십일밤에 동맹파업을 단행하고 동이십이일에 고주에게좌긔다섯가지조건을요구하엿다더라

一、이전에한달에한번식이던휴업을이주일식휴업식힐일
二、작업시간은매일열시간이던것을아홉시간식할일
三、종래의시간급료를일급으로하되상당하게승급식힐일
四、급료는일정한일자를정하야말고지불할일
五、직공에게무리한압박과언행을하지말일(홍원)

鹿兒島附近爆發

뢰도라는섬하나는전멸상태 바위덩이가비가티쏘다젓다

일본록아도현대도군십도촌취방뢰도(鹿兒島縣大島郡十島村諏訪瀨島)는 절해의 고도인데이십삼일오전십일시 경에 대진동이잇스며 동시에섬이 폭발되야수십근의용암(熔岩)과바위덩이가비오듯하고 재가날리어 인가가파무처게되야주민은모다숲속으로 피난하얏다 명동(鳴動)은오후한시경에 그치엇스나 그섬은 호수삼십삼 인구일백 오십륙명으로서대부분은부근중도(中島)로피하얏스나 남어잇는 자는굴머죽을념려가잇슴으로 대도서(大島署)에서는구호대를급히보내엿다더라(록아도뎐보)

關西地方震源

원산천어구인듯

신호해양긔상대(神戶海洋氣象臺)의수뎐기사(須田技師)등의묘사에의하건대금번진원디(震源地)는원산천(圓山川)의어구(川口)인듯하다(신호뎐보)

屍體續續發見

또륙십여명발견

이십륙일까지 발견된성긔뎡(城崎町)의사망자는이백륙십명이엿스나 이십칠일 오전중에다시륙십칠명의사톄를발견하엿다(성긔뎐보)

鳥致院勞働界에 朝鮮人壓迫尤甚

결핏하면학부로구타하야 련일싸홈과고소질이계속

충남연기군조치원(燕岐郡鳥致院)에서는요사이 로동계급에서 일인들이 조선로동자를 함부로구타함으로 몃칠이래로 멧사람은발서 고소를낫나 취됴를낫는형편인데 그사실은 본보에여러번보도되엿거니와

조천개수 공사 (鳥川改修工事)에종사하는측에서 이와가튼일이 만히생기어 혹은사화혹은고소를 하는상태인데 이십사일오전 열시경쯤되야 본뎡이뎡목(本町二丁目)큰길에서미곡상(米穀商)하는청수중일(淸水重一)이가지게질터진로동자 하나를발로차고뺨을치며지게를부시며바른발녹사뼈를감두치가량이나상케하얏슴으로 그 피해자는즉시진단서를첨부하야조치원 경찰서(鳥致院警察署)에 고소하얏다는데 피해자는 동군서면신동리(西面新洞里)사는황한룡(黃漢龍)(二八)으로서 그는 조치원 하천공사장으로

품을팔러 오는길에전긔청수미곡상뎜으로 지나다가쌀멋되를사랴고갑을뭇다가다른곳보다비싼듯하야 그대로 갓섯는데 얼마동안가는것을전긔청수가다시 불러다가 엇지하야쌀갑만 뭇고사지아니하느냐고따리고참으로 구경군도 만히모혀잇섯는데로동자들이 요사이만히 일인에게구타당을하얏슴으로시민들은대단히분개히덕이며로동계에는일인을배척하자는문뎨가차차놉하간다더라(조치원)

熱釜에小兒溺死

증조모소상날에손자의참사 분주중에국솟헤아이가빠저

경북의성군 단촌면하화동(慶北義城郡丹村面下禾洞) 삼백륙십사번디 마호춘(馬鎬春)의 셋재아들 숙수(淑秀)(五)는 지난십오일 오후다섯시경에 펄펄쓰러오르는 미역국솟속에 빠저서 참혹히 죽엇다는데 당일은마호춘의조모(祖母)죽은아이의 증조모되는이의 소상(小祥)날임으로 일가친척과 래빈이만허서너무분주한 가운데 어린아이들을잘주의 하지못한 까닭으로국수가마를 쓰레서놋다가 그엽헤잇는국솟에 빠진것 이라더라(의성)

松峴里埋立工事로

리민백여명이인천서에탄원

분규를 이르키는 인천부송현리(仁川府松峴里)와화평리(花平里)간의 갈대밧 매축공사(埋築工事)는주민의여러가지반대를 도라보지아니하고 방금공사를 진행중인데 지난이십륙일에는 화평리총대(總代) 리성진(李成鎭)씨와 화평리주민 일백여명이서로 인천서(仁川署)에 탄원서(嘆願書)를데출하엿는데그내용은아래와갓다

화평리의일부는 매년하긔를당하면 가옥의침수를 면치못하는터인데 이번공사로 말하면 완성후는 모르겟스나지금현상으로는 세류(細流)를 막음으로 차차물이만히 고이겟고 또그우에 비가오면여디업시 근처가옥수백호가 침수되겟스니 그물안함이 시각에잇는바 공사자는 이것을생각지안코 공사만 진행하는터이니경찰서에서 선후책을 강구하야 불시의재난을 면하게해주시오 한것이라더라

仁川署의意向

실디됴사후처치

이문뎨에 대하야 인천서뎐상(田上)보안주임의 말을드르면실디됴사를한후 사실상 위험하다고인뎡하면 공사자에게 상당한설비를식여서 재난을당하지안토록 하겟다고 한다더라(인천)

눈뜨고千圓일허

청량리역에서생긴사건 휴지협잡이또다시류행

광주군 오포면 능평리(廣州郡五浦面陵平里)이백사십 사번디리건영(李健永)(三〇)은 현금 천원을가지고 평강(平康)으로 약을구하러 가고자 수일전에 경성에 드럿다가이십륙일 오전열한시경에 시외 왕십리 (往十里)뎡거장에서 원산행(元山行)긔차를 타고자 기다리고잇든중 평강 산다는김모라는 자가자긔도약을구하고자 돈오백원을 서울서 어더가지고 나려가는중인데 우리로운 뎜이만흘것이닛가 함의 가자하고 자긔돈 오백원을 내여리건영의 돈주머니에 너허주며자긔는 다시가서 돈을더어더가지고 올것이니 청량리 (淸凉里)뎡거장에 가서기다리라한후가버림으로 리건영은 그말을조차청량리 뎡거장으로 가서해지기까지 기다리엿스나 도모지도라오지아니하야 비로소 의심을이르키고 돈주머니를 됴사한결과그주머니에 잇든돈은 한푼도안남고 신문지만가득히 드러잇슴으로이에 사긔에 걸린것을깨닷고즉시소관동대문서와종로서의두곳에이사유를신고하엿다더라

留置中의青年一名 夢見美人하고發狂

꿈에미인이찻는데놀라서 생생하든청년이돌연발광 南浦署의夜半大騷動

본적을 황해도 황주 (黃海道黃州)읍내에두고 수년전부터진남포(鎭南浦)에와서 비석리(碑石里)일백오십오번디에 주소를뎡하고 자긔행상(磁器行商)업을하든현귀환(玄貴煥)(二八)이라청년은 수일전에 비석리방면에서 엇던사람들에게 무수한구타를 당하고곳진남포 경찰서(鎭南浦警察署)에 이르러 그억울한 사정을구두로 고발하엿는바그고발의 내용에는 전긔구타자들도더부러

수년전에 본적디에서도 박한사실까지 자백되엿슴으로 동서에서는 그신분을 의아히역여곳류치 명령을 발한후에본적

를낫나라고

류리창에 올라가다 가발이밋그러져서 떠러젓스니 제발사람을살려달라』고말이정신(精神)병자의 말갓기는하나생생하든청년이 별안간에 발광하리라고는생각지 못하고일시악몽(惡夢)에 취하야정신이 혼미하여진 것으로만 생각하엿섯스나 그이튼날이십삼일에 이르러는 광증(狂症)이 오히려 더심하여저서 단도(短刀)를 가진색시가 커류치장문밧글 손으로 가르치면서나를죽이러 드러오려한다고 닥요를 뒤집어쓰고 당장에죽는것가티야단을침으로 그날 밤두시경에는 복뎐(福田)서장과유목(有木)경찰의외에다수

당직순사 外지비상한활동을이르켜 그의광증이 혹거짓 미친것이나 아닌가하야 그의언어동작을시험하는 동시에 유목(有木)경찰의보부터 광자의 정신상태(精神狀態)를 엄밀히 검진 하여보앗스나 틀님업는 발광명으로 판명되여 이십사일 아츰에는 그안해와친족을불러 일시 석방하여 몰려보냇다는데 그청년은 평소에도술ㅅ잔 아니 먹든사람으로 별안간에 그가티 발광함은 이상스러운 돌발사건이라하야 일반은매우 주목하는 중인데유목(有木)의사의말에도 그병이 이러난원인은 알수업다고한다더라(진남포)

종명자

▲시내각중등학교교장으로조직한친화회에서『입장료밧는모임에는학생의참가를식히지안는다』함은이미 소개한바인데 ▲데육회편에서회비(會費)라는명목으로하면엇더켓느냐한즉 명목이면 학생을개인으로참석식힐수는잇스나 학교로는 안되겟다고하얏다한다 입장료와회비의명목을가지고 다투는 교육자의머리도 상당한교육이 필요하지아니할가 ▲모내일 시긔를압헤두고 시골농가에서는 비가아니와서매우 걱뎡중이더니 이십오일이래로 전조선각디에 비가오는중이라고한다、금년에는제발덕분에 풍년이나들게합소서、농가의 부르지즘을 대신하야한다

東亞事件報告會

비로인하야연긔

텰필구락부(鐵筆俱樂部)주최의동아일보사 사회부긔자 동맹파업진상보고 연설회(演說會)는금이십칠일 저녁에 하려하엿스나비로인하야 명이십팔일 오후여덜시로 연긔하엿다더라

共學會創立

근래학생계의 풍긔가문란하고 서로도읍는정신이 박약함을 유감으로역이는 고학생이십여명은 지난이십오일 오후네시 시내재동칠십팔번디에모혀공학회(共學會)라는회를조직하엿다는데 그회의 목뎍은 학업을 서로권하고풍긔의 교정과서로서로 도읍고자함이라더라

出家子搜索願

평양부상수리(平壤府上需里)일백칠십륙번디 박의근(朴宜根)의 장남병호(炳鎬)(三三)는지난이십이일 오후에 자긔집에서 현금권원을가지고 종적을감추엇슴으로 각방으로 수색을하얏스나 소식이업는바 이십륙일에 서대문밧합동(蛤洞)으로부터편지가왓슴으로소관서대문서에 수색원을데출하엿다더라

有名한少年窃盜

경성역에서잡혀

시내 본뎡경찰서에서는 이십륙일밤에 경성역(京城驛)에서「소매치기」권문의 박상근(朴相根)(一四)이란아이를 데포하야방금취됴중인데 이아이는 일본말에능통하야 일본아이와 조곰도틀님이업슴을 긔화로 항상경성역을배회하며 일인을 전문으로「소매치기」를행한외에 경부(京釜)렬차속에서도 절도를행하여온터이라더라

大峴里強盜 犯人一名

서대문서에잡혀

루차보도한바와가티시외대현리(大峴里) 구십구번디 미곡상변흥순(卞興淳)의집에침입하엿던 강도에대하야그동안소관서대문서에서는 수사범계에서 활동을 계속한결과이십륙일 새벽에 유력한혐의자를 데포하엿는데 그는장단군 한서면(長湍郡漢西面)에사는전락옥(全樂玉)의 장남전필명(全弼明)(三三)이란자로 일즉이정구년(大正九年)월성에 강도범으로 칠년징역의언도를밧고 서대문 감옥에서복역중이던바 작년일월에은사감형이되여 오년삼개월의 형을마치고 얼마전에 출감된자인데 아직 확증은엇지 못하엿스나진범에틀림이 업슬듯 하다더라

自働車가 電話線을斷絶

뎐주와충돌하야

이십칠일 오전여덜시경에 한강통(漢江通)십일번디의일백일호압길에서종로일뎡목(鍾路一丁目)김병규(金秉圭)의 자동차가 통행인을 피하고저하다가뎐주(電柱)와 충돌하야뎐화선(電話線)십사선을끈헛다더라

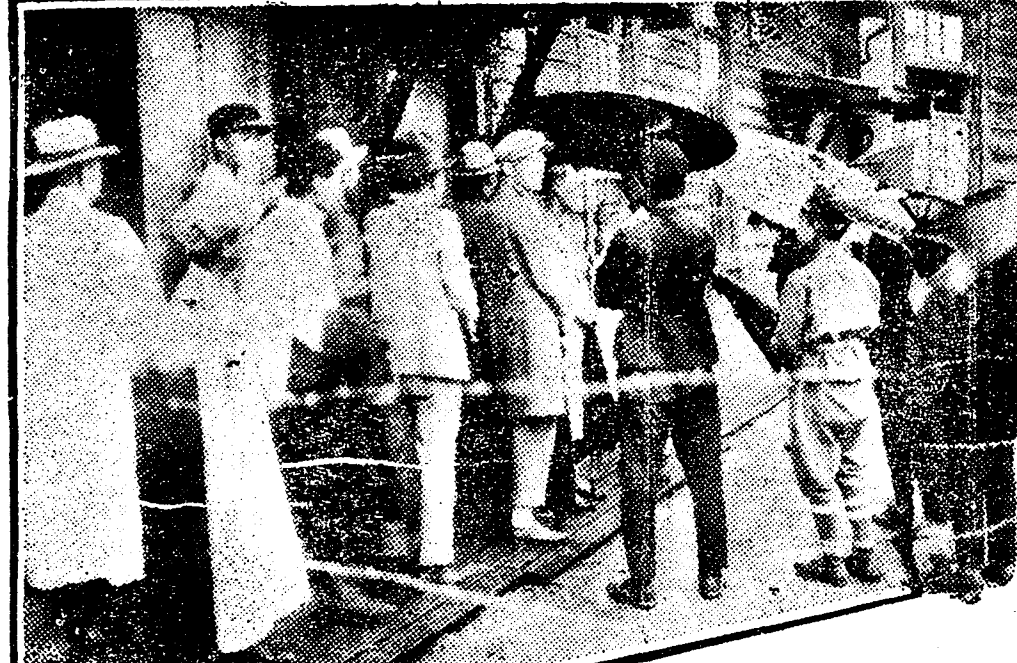

◇적긔사건공판전에 ＝모혀든방텽자＝

運動競技

庭球大會抽籤과 其他節次發表

體育會庭球大會

朝鮮體育會主催의第五回全朝鮮庭球大會는元來二十九日부터三日間韓一銀行코트에서行하랴하얏스나場所의關係로元來二十九日三十兩日間貞洞京日코트에서行하게되얏다함은旣報한바어니와豫定대로二十六日午後四時에四新聞記者의立會아래同會舘에서參加한十六團體의豫選戰抽籤을行한바相對될은아래와가티되얏스며小學團은宣川公普와松都一普뿐이엇슴으로이것으로決勝戰만行하기로되얏는데宣川軍은連二次優勝한强軍으로萬一이번에優勝하면今年이永히優勝旗를保管하는데이다

◇靑年團＝大邱對新友俱樂部 元山•金剛•太陽(不戰勝)
◇專門團＝醫專對延專 法專對協成神學
◇中學團＝松高對京城師範 平高•南普•培材(不戰勝)

第五回庭球大會 優勝은어데로

＝四回外지의經過＝

回	(小)	(中)	(專)	(靑)
一	……	松高	……	金剛
二	……	松高	……	金剛
三	宣川	徽文	……	金剛
四	宣川	松高	……	太陽
五	?	?	?	?

◇競技順序 初日인二十九日에는午前十時에入場式과아울러優勝旗返還式을行하고同時會長의始球式을마뭇하야 專門團•靑年團中學團의順次로豫選戰을마치고第二日(三十日)에는午前十時부터四團體의決勝戰을行하게되얏다그러고萬一當日에雨天이면延期하고追後發表한다더라

培材對米野球期

培材對在京米國人野球戰은二十七日午後五時半부터行하랴든바雨天으로因하야延期되얏다는데개이는대로期日를定하야發表한다더라

夏節用白靴는 京城鍾路一丁目 永成洋靴店 電話光一五二一 振替京三三九八

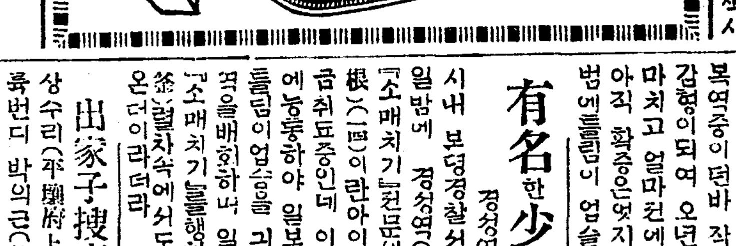

光州鄭氏譜所白
大同譜所를京壽松洞二七番地에設立已久收單急迫僉宗不日收送

就職安全
本公司에서製造販賣할品은日支式五十餘種의賣藥品으로三個月間講習後에는技術을六十以上에依하야本公司에서月給十圓以上으로採用하면서本公司가製藥을三十耗十圓二回分으로代金을先納하는者에게手續을次第로規則書를求하면切手를封入請求하라 (但滿送員은謝絕함)
京城西大門町一丁目一三三
東西製藥公司

朝鮮日報讀者優待!!
米國워트맨式高級오리표萬年筆의破價大革命?
本品은至極簡單獨特製作故로목에둘러携帶의必要도無하고流行式과如히징크를넣어쓰게아니되고萬年筆의生命되는펜先에堅固白金付는永年使用케되는便利上最優勝位가될뿐外라不完全한點는決無하고兼하여價格도(卽一打에貳拾六圓拾錢)로提供하오니 諸氏는利를取하는好商은품를이만絕하시고美麗堅固品인오리표高級萬年筆을多數使用하시옵?
(特價壹圓八拾錢)
◇四分丸軸十四金펜責任保證付市價四圓자리를破天荒價壹圓八拾錢으로◇

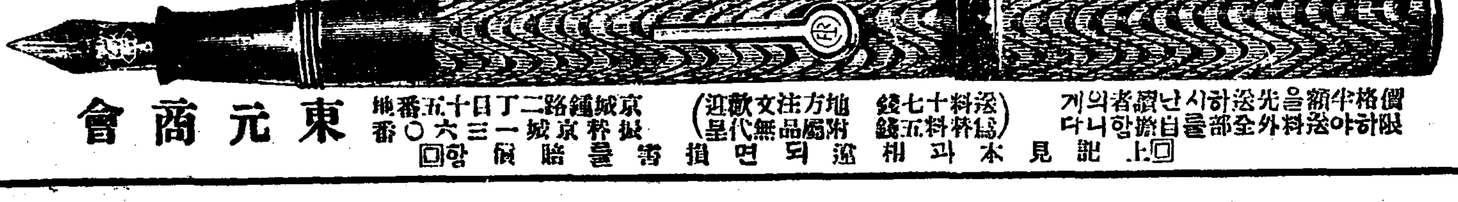

東元商會 京城鍾路二丁目十五番地 振替京城一三六〇番
(地方注文歡迎 附屬品無代星) (送料七十錢 小包料五錢)
價格半額을先送하시난讀者의게 限하야送料外全部를負擔함니다
◎上記見本과相違되면損害를賠償함◎

電話賣買
電話至急高價買入
鍾路四丁目五十番地宗廟越便
電話商會 主 楊化謙
電話光化門一四五〇番

本社에서給仕一名을採用코저하오니左記資格者에限하야自筆한履歷書를携帶하고本月二十九日正午外지本社庶務部에來訪할事
一、普通學校六學年을修業한者又는同等程度
二、年齡은十六歲로부터十八歲以內
三、京城市內에居住한者로서保證人二名을得할者
朝鮮日報社

公證人役場
京城府大和町二丁目一六(政務總監官邸横) 電話 本局 三二九八番
法學士 公證人 辰市本丸

自六月至七月二個月間에何種注文을勿論하고二割引으로特別提供함
清州邑內本町貳丁目 日進洋服店 主 丁奎謙 白 (電話壹六四番)

効力第一
膏藥의元祖
腫瘡仙藥
趙膏藥 도고약

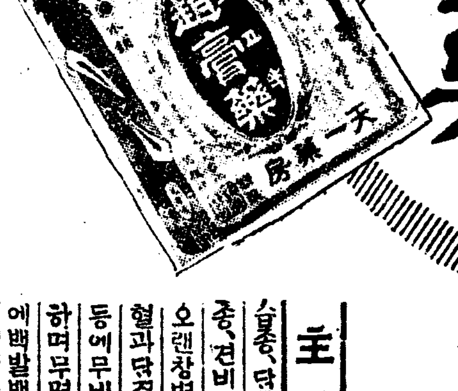

主効 종기、단종、유종、견비、요통、오랜창병과어혈과담결니는등에무비신효하며무명종독에백발백중함
製造發賣本舖 特許商品 天一藥房 京城鐘路通 振替京城二七〇七七番

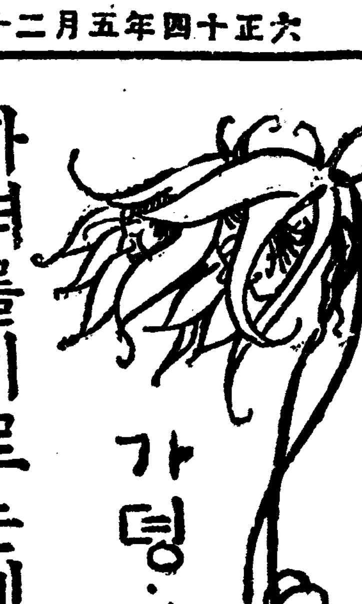

가뎡·부인

자녀를기르는데 (七)
학교안에서하는위생은무엇

一、학교집의위치 학교집이너무멀면다니기에힘이몹시들고ᄯᅩ바람부는날이나 비오는날이나 치운날이나 더운날에 여러가지로위해를밧는일이만습니다학교가공장근처이나 교통이 빈번한거리근처에잇스면조치못하고학교집에 해스빗이 잘드러오는집이라야합니다

二、음료수 학교근처에조치못한물이잇스면어린아이들이그것을먹고 병나는일이잇습니다

三、교실의건축 교실의건축은공긔나해스빗이잘들어오게짓고더욱히 어린이한사람압해 공긔를마시는면적이만흔것을조건을삼을일이외다

四、학교에서쓰는긔계와장치 어린아이들이안는걸상이나쓰는책상은 매일 쓰는것이닛가 그영향이 현저하옵니다 그것이만일뎍당치못하면어린아이를쉬이피곤하게하고 ᄯᅩ몸맵시가 조치못하게되매 등골이 구부러지기도하고 호흡긔(呼吸器)에 병이나기쉬웁습니다 칠판도 주의하야광선(光線)의반사(反射)가심하지안토록하는것이조코ᄯᅩ칠판이 우둘투들하야 글자가선명하게보히지아니하면어린아이의안력을상하는수가잇습니다분필도조치못한 품질은못쓰며 칠판짓는것은해면(海綿)이뎍당합니다

십자말수수격기
마치는사람에게본보일개월분

이번에내히는십자말 수수격기는아래와갓습니다 여러분아래쓰인뜻는말을보시고잘생각하셔서 래주일 화요일ᄭᅡ지 본사에도착하도록보내주십시요

◇현상규뎡

一、공간에글자를해자로써너코ᄯᅥ 해답하는사람의주소성명을명백히쓰십시요

二、바로마친사람에게상품으로본보한달분을 드리겟습니다다만바로마치는이가여러분이면제비를ᄲᅩᆸ바먼저나온분만분만상을드리겟습니다

三、권부바로마친사람이업스면데일만히마친사람에게상을드리고그것이다수인경우에도제비를ᄲᅡ결뎡하겟습니다

◇뭇는말(푸는법)

一、에서가로보면삽질운농ᄯᅢ하살사건생긴경긔도모군명
二、에서내리보면몽고족이한족을ᄯᅢ려부수고세웟든조뎡
三、에서가로보면단배일홈
四、에서내리보면왜국
五、에서가로보면우리나라
六、에서내리보면잔채ᄯᅢ먹는음식
七、에서가로보면복송아일홈
八、에서내리보면비밀한당
九、에서내리보면외제로쎗는도칙
九、에서가로보면강원도모군명
十、에서내리보면녀한고종항례릉
十、에서가로보면는물
十一、에서내리보면허게살게되는것
十一、에서가로보면곳불
十二、에서내리보면병자모여잇는곳
十三、에서가로보면원한과협의진사람
十四、에서내리보면수의리치를설명한것
十五、에서가로보면권문뎍지식을가진사람
十六、에서내리보면제뜻으로서는것
十七、에서가로보면우수(雨水)
권질긔
十八、에서내리보면남원(南原)을배경으로한유명한소설
十九、에서가로보면조흔버나는물
二十、에서가로보면오리(匣)곱
二十、에서내리보면반ᄯᅢ
二十一、에서가로보면순사부장웃길
二十一、에서내리보면서울
二十二、에서가로보면송도
二十二、에서내리보면항구여는것
二十三、에서가로보면함경북도모군명
二十四、에서내리보면산과들의그림
二十四、에서가로보면수하의관문
二十五、에서내리보면관중에게보히는속임수
二十五、에서가로보면외국인이홍보는조선인밧안의소변그릇
二十六、에서내리보면서울서데일갓가운강
二十六、에서가로보면서울서데일갓가운골
二十七、에서내리보면서울서데
二十八、에서내리보면불당는그릇
二十九、에서내리보면늙은이는유명한약
三十、에서가로보면개성에서나는장일홈
三十一、에서내리보면현정부국
三十二、에서가로보면시대의판는자
三十三、에서내리보면리완용가

三十四、에서내리보면제주(濟州)의데일큰산
三十五、에서가로보면부는것
三十六、에서내리보면조선독립선언에비두로서명한이
三十七、에서가로보면것는병뎡
三十八、에서내리보면소반
三十九、에서가로보면권촌(田村)이죽인모험아
三十九、에서내리보면가을에뎍는반찬
四十、에서가로보면시데
四十、에서내리보면황해도미군명
四十一、에서가로보면그림
四十一、에서내리보면불질
四十二、에서가로보면섬도아니고바다도아니고반도도아닌것
四十三、에서내리보면 리인직(李人稙)이가지은혈의루(血淚)의녀주인공
四十四、에서가로보면사랑
四十五、에서내리보면감란사
四十六、에서가로보면송도도읍해의나라일홈
四十七、에서내리보면밥사먹고자는집
四十八、에서가로보면강원도대관령(大關嶺)동편
四十九、에서가로보면납이빈메서이동박문이죽인사람
五十、에서내리보면안패공(沛公)이먼저드려간곳
五十一、에서가로보면재등(齋藤)에게쪽란면진사람
五十二、에서내리보면비오는날쓰는것

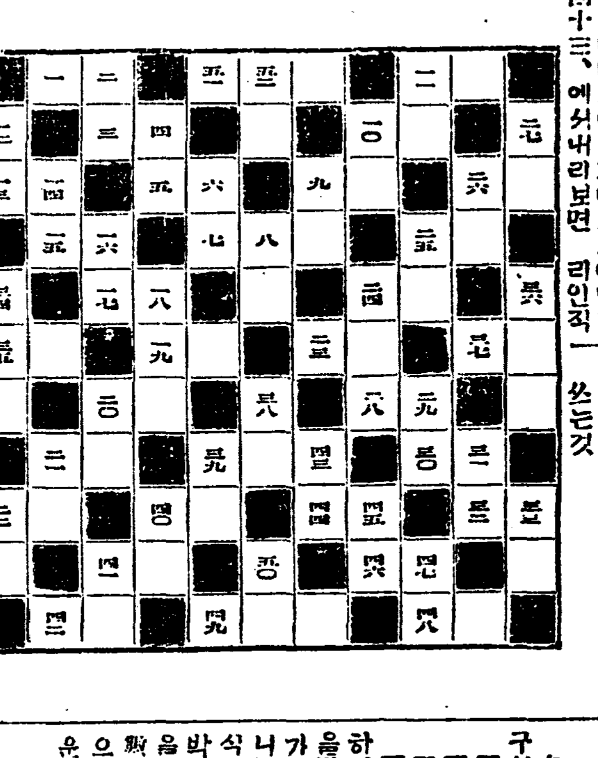

진주부인견학
진주지국에서 오는륙월오일에

『백번듯는것이 한번보는것만갓지못하다』는말이잇습니다세상이 엇더케되여나가는것을 잘못는사람도 『백번듯는것이한번보는것만 못하다하겟거늘 아모소문도잘못하고 집안에서 일만하시는 가뎡부인이야 얼마나각갑하겟습닛가본사진주지국에서는 이각갑한부인네들에게 만분의일이라도 무엇을 알려드리기위하야오는륙월오일에진주부인견학단(晋州婦人見學團)을조직하게되엿습니다아래쓰인규뎡을자세보십시요

견학단규뎡

一、단원뎡수는일백명으로함

一、단원의자격、일반가뎡부인으로조직함(단일반기생은사절함)

一、신청처는본보진주지국으로

一、견학시일은륙월오일(음력윤사월십사일)오전구시부터오후다섯시ᄭᅡ지(비가오면차례로물림니다)

一、모히는처소 당일오전여덜시반안에 진주청년회(晋州靑年會)로오십시요(다만지각하는사람은단원에서 제외함)

一、신청하는돈 매인압헤오십권식(당일의점심과과자와롭을입니다)

一、견학할곳 자혜의원(慈惠醫院)형무소(刑務所)일신녀자고등보통학교(一新女子高等普通學校)재판소、배돈병원(培敦病院)진주공원(公園)우편국(郵便局)진주고등보통학교、도립사범학교、수도부공장과 배수장(配水場)권부、잠업전습소(蠶業傳習所)농업학교(農業學校)도종묘장(道種苗場)진주정거장、그리고해산

보는곳은ᄯᅢ를ᄯᅡ라변경하는일이잇을지나 일반의 내부긔계를구경할터임으로어린아이는다리고오지마시요(진주)

※신영화※
『노틀담』의곱사등이를보고 三等客

『님이여!봄이왓답니다』노틀담寺院우에요란한(鐘響)울머근듯이 히롬거가는 해빗을 밧으며동실동실한 구름에 가득한 『세ー누』江邊에는 崇高嚴壯한 高塔그는 『고직』藝術의 純粹를보인 『노틀담』寺院이란다』

『아닐세! 그게무슨소리야』

『아 무엇이야 『노틀담』의 塔는장안에서 보다니말일세』

『안이라니가! 여보게 돈이얼마나잇다?』

『응ー 무슨소리야』

『宋景가새! 얼는 단(團)서 박집네ー』

× × ×

浮薄한 現代人의마음은 얏튼봄바람이 솔솔불어 일어오는데! 香氣는 듬한것과 美麗함에 몽롱하게되며 刺戟과 欲望에突飛하는 憂鬱가터 봇칠곳업는 아리운마음은 精髓한 『오케스트라』에 끌려인다 잠든집생을 일으키는듯이다만 濃艶하고 複雜한『피크』家의 누덕누덕무친 『巴黎의 그래도그래도 그의特色인 西正面에 솟아잇는 入口와그우에 竝列한龕中의 影像의群과 크고도큰 薔薇窓에지지하나마 일으워잇섯다 그中世紀의 일어나는爭鬪에 그西國의요란한과가터 팔을 너은듯이 보이엇다

『야 참만히돌어간다 되고 멀어운연괴자오한집아 질어지지말어라』

× × ×

『귀음날이라고막미여지는군』

『쓴滋味가잇다지ー』

『아ー조 앗질앗질하며!』

『아 그러아지 六十錢갑을하지』(그中에ᄯᅩ한사람、眼鏡을만지면서)『무슨 世界第一가는性格俳優라든 『론ー예ー니』가이것을撮影하는데 三時間식이나 扮裝을하고 一時間以上식이나休憩를하고는 七人分집을하얏단데요 그러고 卒倒을熱업시햇대요 막 全身을가족으로 붓드려매고 등에다묵어운돌을 질머지기ᄯᅢ문에!』

『글세ー 보아야지알지!』

× × ×

『말근날 ᄯᅳ거운 해빗을바들ᄯᅢ나 흐린날의 巴里一角에 놉피소슨 聖殿은 『노틀담』寺院이다 蒼空에소래치는颶風을안으며 奇怪한姿態로 巴里全市街를나리처다보고 가ー고읍(鐘樓)과 가리한 아니 그의結晶으로化한듯 憎惡、反抗、疑惑、殘忍에가득한 醜惡한 姿態의所有者인한 男子이 우부진허ᄯᅥ를밟르르ᄯᅥ며! 위태히 안커서아래에오몰오몰하게 보이는 사람들을 내려다보며 그는무엇이라 웨치엇스랴? 아!고약한김생들아 눈도못들더러운 김생들아 !오ー나는 너히들을언제이던지! 滅亡을식히리라…… 오 그는누구이야ー그는世上에도 可憐한 不具者로생겨난『그아시몬드』이다…… 모든사람의조롱거리가되면 嘲笑에主人公이 되는그가ー늘 蒼空을헤매이고 가는바람 사이에서말하며건하는소래이다……

× ×

『巴里의 白晝 노틀담寺院압 大廣場前에 慘酷한刑罰이 實行되엿다ー그는그는可憐한不具者의莫大한順從이엿다』

『종(鐘)은 운다 종은울리인다 『노틀담』寺院을울려흔들며 黎明의巴里의蒼空에 全世界의 웃와지! 旋風이되며怒濤가되리라 종소리야 말로 不運兒의『그아시몬드』의最高의滿足의 象徵이리라』

『오! 종아! 종아너가웨生氣를 는는하게울리지아니하나요 사들려가는 나를위하야 너는너는술퍼할이냐! 아니다아니다 종아종아 나나나는술어워하지 아니한다 우지말어다오 나는 깃버히우숨으로죽엄을바란다! 종아 종아!울어라울어라生氣있게 울니어라 영의곳ᄭᅡ지그려고 내가가는 죽엄의나라ᄭᅡ지도!』

背日한幻影은살아지고 짝! 발근빗은 눈을 부시게하얏다! 『참(앗가에이야기하든사람들)』이게무엇이야! 內殿이잇다더니어되!하나도업는데 에이! 가세……와그들……

× × ×

그들은무엇을求하나! 아니 이原作者『유고』는 우리에게 무엇을말하엿나! 다만 『로ー만틱』한『스토리』에 지내지못하게하엿다 ᄯᅩ그러고! 不具者라도! 人間性의懷悔를못긴다고 그것을씻나!다만女性하나를爲하야 그만혼사람들이 犧牲을하지안하면아니되는가! 아니! 아니그는그는 今青을刎하고 놀어나오든雜肉爭鬪ー階級爭鬪ー한一에 고이상의發現이아니인가 그러케 嚴肅하든것도 靜寂에 몸서리치게되엿다! 그러고! 앗가에照明을낫타낫든 橫濱은 어둠에 壯嚴하게서잇다! 맛창『노틀담』의『제단』에서 敬寂함을맛보는듯하얏다! 히롬그럼 구름에차치고 나온半月은 소롱에치리말큼으스름하얏다 그러고 그淨院압페는 不具者에신에 집업는개한 머리롱크려며! 하날을치어다보며 哀願의소리를질는다! 그는그는무엇?!(쯧)

懷疑時代 (一)
리성태

『眞理를탐ᄂ않은懷疑群 그들에게는實行遂志가 업다그들의心魂로困憊되엿다』

무서운事實이 漸漸分明하게 내눈압헤떠올른다 사람에게나 다른모든生物에잇서 『산』다는 일처럼 重要한일은업다 社會道德 制度 政治 哲學온갓것은『산』다는事實을中心으로하야 構成된것이다 그래서 이中心을 떠나난모든것은 아무意義가업는無用한것이된다 萬若 이無用한、意義를잃어버린制度나 哲學等이 『산』다는 곳 生存의保全、發展 伸張을爲한有機的組織이되지아니하고 도로허그것을支配하고 障礙할ᄯᅢ에는 生活의頹廢가일어나고 다른一面에서는生活革新의 有機的作用이 엇더한時期에서 歷史的段階를짓는다 이러고도하고 進化라고도한다 고러나 不可變革의 必然이 有機體안에 潛在하야 頹廢的現象을 支配하는時期에서 生活을 처럼 人間生活의破滅과暗黑을 象徵하는것은업나니 이것을過渡期的의 一現象이라고도할수잇고 懷疑時代 否定時代라고도 불수잇슬것이다 새로운理想에 對한信念도 ᄯᅩ頹廢的現象과 부터려차올난한勇氣도 決定的 生活態度도업고 다만現實에對한 極度의嫌惡와 不安과 動搖도말미아마 否定과懷疑的態度로 自己의生活우에 暗黑과 低迷와 困憊와 無氣力과 苦悶ᄯᅢ문에 무서운 悲痛한破滅이닥처오게할ᄯᅢ가잇다 實로 이것은 暗黑時代다

이제나는 懷疑的暗黑時代를 내눈압헤서본다 더욱이 朝鮮이란영에서 그러타 나는懷疑期의朝鮮을본다 적어도 내눈에비추인朝鮮은그러하다 暗黑에依하야 光明이來臨한다 未久에 새로운朝鮮이 올것을누가疑心하랴 그것은 오고야말것이다 새로운理想과 信念과 正義와活氣에찬生活을 가저올 將來는 우리압헤 期約하고잇지아니한가 生活과歷史와 正義는 그것을우리에게말한다 모든國民 社會 文化가 世界와가티 進行하고잇는동안에 朝鮮이란조곰만槪만을남겨두고 갈데는업슬것이다 朝鮮이란영에사는백성들의生活만을破滅의深淵으로ᄭᅳ러내던지고 다라나버릴리는업슬것이다 그것은오고야말것이다 世界人類와가티 暗黑을ᄭᅢ둘 光明의時代가 이러함에도不拘하고 朝鮮은懷疑期에서잇다

學藝室話談

날짐생의 보금자리는 그종류에ᄯᅡ라서 짓는형상이 다르다 참새처럼 첨하ᄭᅳ테집짓는것도잇고 ᄭᅡ치처럼나무가지에 짓는것도잇다 날짐생의보금자리를짓는고는사람으로도모방하기어려울만큼 교묘하다 보금자리를짓는법을그들은 사람과가티건축술을배워서 그런것이아니라 그것은 그들에게본능뎍으로그려한기술을가지게되는것이다 그리고보금자리를 만들ᄯᅢ에 그들이 아모조록자긔들의생명과자손을보호하기위하야 의식뎍으로다른동물의침해를 피하도록만들라하야 만든것은아니로되 그들이맨드러노흔결과는 외뎍의공격을피함에는 교묘하게되엇다 이것도ᄯᅩ한본능이다 그런데사람에게는 이러한본능이업는지 ᄯᅩ는그러한본능은 잇스나그것을발휘할수업슬만큼 환경의압박을바듬인지는 알수업스나 엇잿든ᄭᅡ치나참새가자과집터에 나나무가지에 집을지엇다고칠거명령을 하는사람은 업슬것이다 그러나비어두고묵히는터라하지라도 옹파는것이나기둥세우는것을 그대로둘사람은 업슬것이다사람이란이름을라고난것이 이마큼불행하다고할수잇다

조선극장의독자 우대권은 란외에

落花 (락화)
봄바람 번역 八七

청소마가 상속사건이라 하야 일부러 원보를자기간것은 송길수업는사실이며 원보의딸 금주가 한대좌의후손인지도 알수업스니 위선금주의혈통을 됴사하여가지고 일을진행한는것이 순서라고 로천선생은생각하고 이미 백수에게지휘하야두엇섯다 그럼으로백수는 이제원보를보매 잘되엇다하야 석란집부부를 보내고는 급히서울을하야주고 원보에게로가랴고하다가생각한즉요전에원보를 맛날ᄯᅢ에는 역부의옷을입엇섯스며 지금은 상인으로차리고 수업ᄭᅡ지 부칫슴으로 어래서는 원보가자긔를 알아볼수가업슬듯하엿다 그래서 엇잿던지 진과가티역부로 보히여야만되겟다는생각으로 사람업는 구석으로가서 수업을ᄲᅢ고 얼골을씻쳣다 이에요전과는 다만의복이틀림이나 엇잿던 관재엽스러운생각하고 다시 꿈을꾸편즉 이제와지상인과갓든그는 갑작히 장을이되여서 자연히무거운물건만지는역부와흡사하게 보이엇다

이러하고 주머니에서 조고만 거울을ᄭᅥ내서 얼골을본후에 안심하는마음으로 원보의 안호로 달려가서 마조칠듯한쪽 원보는 압쪽에서 『이것종정신차려?』하고부르지졋다

백수도역시『누구더러 정신을차리래』하고 얼골을드려다보다가『야 친구 자네일세그려』하고매우친한듯이 말을하엿다

이에원보는눈을ᄶᅦ푸리고

『친구는누구친구 나는몰으는데』

『련은뎡거장압헤잇는 술집에서술ᄭᅡ지 잔득사주고도 내얼골을몰으나 그래서야 친한보람이잇나』

원보는비로소생각나는듯이

『오!자네든가 벌서오래되여서 니젓네』

『글세 그게일월이엇스닛가 니저버리는것도 무리가아닐세 나도그후로바로 뎡거장을 그만두엇스닛가』

『글세자네는그ᄯᅢ 물건을운반하든 역부가튼데』

『그래 요전동안이나 역부노릇을하엿다네 그런데 이것이호박이란말일세 한번도 보지못한 먼ー일가에 형이된다나 동생이된다나하는 사람이 죽기ᄯᅢ문에그재산이 벙롱상이라나 무엇으로해서 나한테로 공굴어왓다네 그래서놀고먹기ᄯᅢ문에 나는이내 그만두엇네』

『그것은뎡일세그려』

『그러나놀고보닛가 ᄯᅩ너무십심해서 노는것도 실증이나네그려 그래서요새는 날마다아는친구를 차저다니며 예전덕력을갑기위하야 한턱식쓰네 자네도내술한잔 먹어야하네』

원보는손흥은자긔딸을보며

『고마우이마는 나는밥먹을ᄯᅢ가아니면 술을안먹네』

『그런적업는소리말게 자네무어라고하엿나 틈잇슬ᄯᅢ오면 가리한잔하자고 안그랫나 나는그말을 잇지안코 오늘 일부러차저왓네 지금 정거장으로 가서 자네주소를물어보라고하든길일세 요권에는 자네가갯스닛가이번은 내가낼차례일세 자아그러지말고』

『글세 오늘은이와가티지금ᄯᅡ넌을다리고 식량원구경을 가는길일세』

『조치 나도가티가세그려식물원이면 그압헤술집도잇겟지 우리두리 한잔하는대신에 이애에게는 과자를한턱내겟네』

이러케말하고 백수는 금주의 얼골을들여다보며『아 잘생겻군 에어엽버라』하고손도잡아보고 머리도쓰다듬어주고하엿다

이에원보도 그럴듯하야

『그러면가티갈가』하엿다

백수는여러가지 뭇고십흔말이배人속에가득한고로별서부러 말을ᄭᅥ내엇다

『아 굉장한상속을밧는다 놋것은이애일세그려』

『무엇 상속이라니?』

『자네 그러치안엇나? 엇던신사가와서 상속니야기를 하고는 선보예금권을 ᄯᅥ려르려고 가기ᄯᅢ문에이애가치엇다고』

『아그런니야기ᄭᅡ지하엿더가』

『하고말고 그날밤에그신사란자가내게차시간을뭇고잇섯느니 그런후에 자네가그신사를 아느냐고뭇지안엇나?』

『옹처음처 그러냐가자네가모른다고그러든가 올아 이제야생각나네 그럼네그자취럼 알수업는물건은처음보앗네그후로내가 몃번이나 차저갓섯스나 한번도 나를맛나지안는고로 하는수업시나는 그금건을입은죄이에게 맛기고왓네』

『그러면 상속이라것도허사가 아닌가?』

『글세이지그러나 어재나는우연히죽은녀편네의문갑속에서이상한서류를발견하엿네』

멍텅구리 련애생활

(173)

별이또

(一) 멍텅아버지는 재판소에서 시골집으로가자고아들을쓸고나오다가

(二) 무죄방면된 기생김세봉을 옥매로 알고 단장으로ᄯᅢ리라

(三) 멍텅이는 정거장ᄭᅡ지ᄯᅳᆯ려나아가차표를사가지고

(四) 룡산역에서 술뎟이나려

社告

一、支局의名稱 定州支局

一、支局의位置 定州郡邑內

一、支局員의職氏名 支局長 金俊煥

右와如히定州支局에關한一切를變更하얏사오니管內에居住하시는愛讀諸位는新聞請求及廣告申託等一切를直接交涉하시옵소서

朝鮮日報社白

今般本支局에서左와如히局員을任用하얏사오니愛讀諸位는如此照亮하시옵소서

朝鮮日報定州支局白

總務兼記者 鄭在國
記者 洪繼信
記者 姜賢根
記者 李子潤
記者 李天奎
記者 李允恒
記者 車寬寶
記者 崔禮洛
記者 裵燦京

一、支局의名稱 牙山支局

一、支局의位置 京南線溫泉驛前

一、支局員의職氏名 支局長 姜斗永

右와如히支局을設置하얏사오니管內에居住하시는愛讀諸位는新聞請求及廣告申托記事一切를直接交涉하시옵소서

朝鮮日報社白

今般本支局에서左와如히局員을任用하얏사오니愛讀諸位는如此照亮하시옵소서

朝鮮日報牙山支局白

總務兼記者 李在薰
記者 申鉉承
記者 李普永
顧問 柳冀暎
顧問 韓奎東
顧問 金齊鉉

今般本支局에서左와如히局員을任用하얏사오니愛讀諸位는如此照亮하시옵소서

朝鮮日報金浦支局白

記者兼會計 文斗鉉

一、支局의名稱 高敞支局

一、支局의位置 高敞郡邑內

一、支局員의職氏名 支局長 閔晶植

右와如히高敞支局에關한一切를變更하얏사오니管內에居住하시는愛讀諸位는新聞請求及廣告申託等一切를直接交涉하시옵소서

朝鮮日報社白

一、支局의名稱 保寧支局

一、支局의位置 保寧郡大川市 特設電話七番

一、支局員의職氏名 支局長 高元在

右와如히支局을設置하얏사오니管內에居住하시는愛讀諸位는新聞請求及廣告申託等一切를直接交涉하시옵소서

朝鮮日報社白

寸虫藥

藥價 一期 一圓三十錢 上同 二期 二圓六十錢에는送料金을本院에서負擔함

絕對無二한寸虫新藥 本院은現今東西洋醫學界에서研究實驗에突發한最新處方에基하고ᄯᅩ多數한虫病專門大家의實地研究를經한特效藥을配伍하야新藥으로本院에서特別精製하야寸虫을驅除하는最新發藥이오며ᄯᅩ이形言키難한最新發藥이라治療法이便易하고再發에念慮가全無하오니寸虫患者諸君은安心使用하시압

再生活命液

定價表 大瓶五並十圓 大瓶三並六圓五十錢 大瓶一並二圓三十錢 中瓶一並一圓十錢

구치、식치、닥치、주치、소아유치、토사、곽란、가슴아리、체허、닥치、혈적、노인해소、토질、기츰、식불증독등에는본관활명액이면일주일내로즉효를전하지밤에며금인환으로발송함파는곳은각도양약방에서파오시실ᄯᅢ에상표를주의하시요

京城府仁寺洞二〇四 本舖 再生堂合名會社 振替京城四七五八番

朝鮮農園本店販賣部

大正十四年秋蒔種子盡入製本農園報는申込次第無料進呈

京城府鍾路五丁目一七一 電話光化門一三三四番 振替京城一二二九五番

當五月二十九日特別興行
◎유社作品 大活劇 大接戰 全二卷
最終 유社作品代表的大作 社交界의怪賊 全十編二十卷中最後四卷上映
◆유나이텟드社大作 大冒險大活劇 東道 全十一卷
△豫告▽
松竹特約 유社
近日公開 朝鮮映畵製作所第一回作品 大悲曲 淑英娘子傳 全篇
團成社 電光九五九番

當五月廿五日(土曜)부터寫眞差換
▲구리스치ー映畵 喜劇 牛와砂 全二卷
▲파라마운드社特作品 社會劇 시골이그리워 全七卷
▲大유나이텟드社大傑作 大喜活劇 모리곳돌 全六卷
◆大豫告◆
메트로社大作品 大名諧 후란다ー스의少年 全八卷 六堂崔南善氏翻譯(통상한동무)
大유나이텟드社超特作 大喜活劇 三銃士 全十二卷
京城仁寺洞 朝鮮劇場 電話光二〇五番

弊院을擴張키爲하와前中央齒術院跡으로移轉하옵고玆以謹告하오니賜顧諸位는倍前愛護하와주심을伏望

鍾路二丁目五番地 義齒術院 主 金煥奎

白毛染 赤毛染 ナイス 나이스

絶對美!라는것은 나이스로染한 黑髮을云함

特長 二十分間에染하야 艶艶히美케襟、枕에옴지안코、褪色치안음버서지지안으며用法至極便利

發賣元 大阪·東京 丹平商會

오십시요 오십시요 오십시요
時計를사시라면 品質조코廉利한本店으로
眼鏡을사시라면 時代要求에應한本店으로

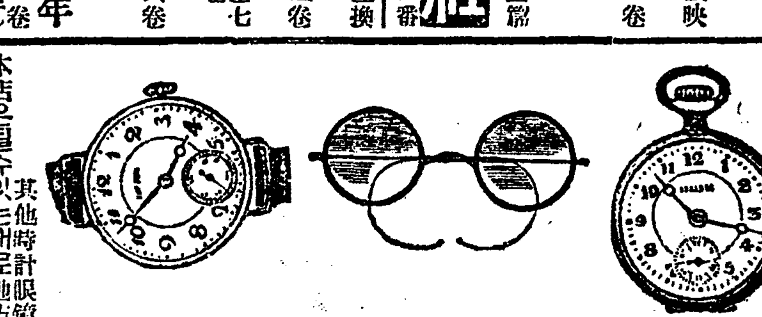

瑞西製純잇켈懷中十六形十石入치마뮈 特價 十圓五拾錢也
本號는當會社와本店과特約한時計로機械가堅固하고時間이正確하고形體가美麗합니다
價格은他店의比할바아니올시다
舶來品二十金張入金上品眼鏡 米國硝子入 八圓 天然水晶入 十一圓
舶來品極上純玳瑁眼鏡 硝子入 八圓
舶來品純玳瑁體眼鏡 米國玉入 二圓五十錢
十八金張無體米國玉入眼鏡 五圓五十錢
瑞西製銀腕卷十形치마뮈十五石入 特價 十五圓
白銅側腕卷十形치마뮈十石入 特價 十四圓
銀側腕十二形空뮈 特價 七圓八十錢
其他時計眼鏡具備함니다
本店은될수잇는대로地方人士에便利를圖키爲하야物品注文하실時에代金引換이압흔지先金이압흔지곳應함니다
京城南大門通四丁目六六番地
時計及眼鏡類金屬商 金光堂時計舖

商業家의福音

白苧、紬亢羅、明紬、生紬、平壤官紗、水木、寧布、熙布、德希、孟布、北布、土産物各種、內外國綢緞布木、雜貨其他一般委託買賣及受託商業에對하야資金을底利로貸付함

平壤府鐘路 株式合資 中信委託會社 電話長二二一三番 振替京城一二三九四〇番 電略(중)文モ(チサシン)

鮮銀土地會社認可

下의好影響을實行하리라고觀測된다云云

(東京電) 曾히朝鮮銀行에서出資金의融通을하고擔保로取한土地는全國에亘하야時價百萬圓假量에達하는바鮮銀에서는此等土地를區分하야固定貸付의整理를하기로決하고 土地會社를設立(資本金五十萬圓)코자認可申請中이든바大藏省은二十六日에此認可를指定하얏더라

朝鮮에도 支店設置

아즉은日本만

井內鮮銀理事談

朝鮮銀行關係의土地會社는大藏省의認可를得하야近間東京에서設立키로決定하얏는데此에對하야井內理事는말하되當行의別動隊로計劃中인土地會社는資本金五十萬圓으로鮮銀의出資로써設立하야鮮銀의不動産에就하야其管理、利用、處分에當케할터인바本店은東京에設하고爲先日本것만整理하고次에朝鮮滿洲에도支店을設하야其他地方의

不動産을 整理할順序일것이다日本것은比較的大口인고로且鮮滿의分에比較하면資金化하기容易하고佐賀炭鑛九州炭鑛等은以前은設備의不完全等으로收支不償하는感이잇섯스나最近에는多少改善되야一部에서는前途를有望하다고認하는者도有함으로整理는案外에順調로進行할는지도모르겟다云云

大銀資産調査完了?

大銀誠意如何

大同商業兩銀行의合同問題는商業側에서豫히合同條件의作製準備로大同銀行의內容調査를終케되야合同에對한兩者의意見態度는漸次具體化되는貌樣인데商銀側으로는合同으로損失을增할事는忍치못할바로到底히對等合同에는應치안을것이오相當한

條件 을附할事는當然한데一方大同側으로는如何히窮餘의合同을提唱함에至한에슴지라도此亦或程度以上의讓步는平壤의面目上許한바有함으로具體化하기外지는相當한曲折을要할것은勿論임으로結局은鮮銀의手로兩方의希望條件이協調를圖함과共히

合同 에對한整理資金의支出에依하야成立을見함에至할터인데更히商銀側으로서豫想以上에窮之한大同側의株主又는關係者가此際에貸鈍步를進할만한勇氣가有한與否에依하야成否如何가決定될것인데一般은大同側의誠意如何를疑視하는貌樣임으로關係者의擧趨은아즉도相當한時日을要하리라더라

麥酒賣出警戒

朝鮮에서麥酒의一年需要高는平均十一萬箱인데本年은一般으로景氣가不良하고더욱商品界의不況을因하야社會側도代金取立困難을豫想하고多少警戒氣味가有함으로本年度借給總高는十萬箱內外로見할수잇더라

利下後의影響

秋季에나現出乎

五月一日鮮銀의利下實施以來一個月을經過하얏스나此間의利下影響에就하야井內鮮銀理事는如左히말하더라

大體로商品界는極度의不振에陷하야殆히商動이無함과季節品인米의移出大豆의輸入도殆히終了햇슴으로利子는何에依하야取立할程度의影響을不見하고其實의影響은一般의購買力이漸次增하고商品의荷動이旺盛케되야現호것이며朝鮮에서는爲先秋期에나조흘야겟

殖銀產業貸出

殖產銀行의四月末產業貸出은七千六百十二萬一千百十圓인데其借主를日鮮人及其他로分類하야其貸出額을見하면如左히口數로본貸出割合은日本人二割四分四厘朝鮮人七割五分二厘其他는四厘이더라(單位圓)

	口數	金額
朝鮮人	三、〇〇七	五四、六六〇、四六六
日本人	九七、八六一	一八、八九九、五四四
其他	四〇	三、六〇一、〇九九

群山正米昂騰

(群山電) 當地의正米는最近日本에서當用口의注文이殺到하얏슴으로本日은昨日보다四十錢의昂騰이오倡且賣物은薄하더라

外米輸入

七十萬石無違

外米의輸入은朝鮮米의日本移出이豫想以上으로旺盛함과產地의輸出餘力이豐富함을因하야依然旺盛을極하야昨年十一月端境期부터五月中旬外지既히三十二萬石의巨量에上하얏고目下商談成立한朝鮮內未入荷가約十七萬石에達한바今月부터來月에亘하야朝鮮內向

荷船 은新多賀丸아이다丸大海丸、服部丸、平明丸等으로引續入荷를見할것인데既히輸入商과商談成立된것을合할時는約五十萬石에達하겟고今後出廻期外지에는最初의輸入豫定石數인七十萬石은勿論이오或은此를突破할는지도모를豫想이다

(鈴木商店當事者談)

商議評議員會

京城商業會議所에서는既報와如히二十六日午後二時부터評議員會를開催하고恩田副會頭以下二十名이出席하야先般의役員會에서渡邊會頭辭任에關한報告를爲하고今日外지의功勞에對한謝辭를述할事를決議하야結局功勞에對한感謝狀과慰問品을添하야評議員一同의

代表 가慰問할事로決定하고議案인十三年度의事業報告及決算全國商議聯合會朝鮮商議聯合會에對한提案並此出席委員의選定에就하야協議한바가잇는데事業報告及提出案은原案대로通過하고出席委員은恩田副會頭에게一任하기로하고散會하얏다더라

商品界

砂糖 最近世界의大市場인자바、큐바、론돈等은相場이區區하야二三週間米釘付狀態로推移하고仕手關係에서도無氣賣買共히見送할聲이오或은豐富한在庫品의始末에窮하야將次投賣로자하는氣配가不無하고더욱年初來崩產을返復하야極度로沈滯한바何如든最需要期도되고殖産에伴하는需要激增豫想으로漸次底入을脫하야好轉의貌樣을呈하고

綿糸 深刻할수록反撥의機가早하고輸出도促進하리라고觀測하는바大略的中되야六十圓臺外지底拔하야此數日來는好拍子로當先共히三百圓臺에外지奔騰한바原棉을基準으로하야賣過한反動과實需買進이主因으로又復一次는或八十圓以下로一押함는지모르나其後에는本步調堅實好轉은無疑하리라假測되고

麥粉 昨年中亞米利加는近年에無한豐作이엿든바本年은在庫品이一般을潤澤하고昨年原麥의出廻期보다本年에는播頭의機를失하고最近에及하얏는바本年度收穫期는目捷에迫하야本場亞

帝運副會長辭任

日本의全國公認運送業者의組合인帝國運送協會에서는每時紛擾를生하든斯界의統一問題에就하야去二十二日부터二十三日外지開催하든會議席上에서國際明治兩會社系의提議한案은協議가不調되얏슴으로同協會副會長帝業社太郞氏는直히副會長의辭任을聲明하얏다더라

米利加의民間收穫豫想은約十一億一千五百萬뿌쉘이라고報道되야原料高와製品安으로斯界는當然良化를呈하리라더라

牛肉移出增加

四月中生牛激減

從來與納守府를爲始하야海軍關係에對한移出이든朝鮮牛肉의日本移出은其後下關其他中國地方沿線의罐詰業者의使用이增加됨을因함인지去年中의移出額은前年度의約三倍에達하야釜山淸津其他北鮮地方으로부터移出되야非常한好況을呈하얏더라

그리고此에對하야生牛移出은最近牛疫發生의結果로四月中에는減少를示하야十三年四月中에는實로六千百六十二頭의移出을見하얏스나今年同月中에는千八百三十六頭의減退로四千三百二十六頭의移出밧게업는바或은危險視되는結果로今後或期間은減少를免치못하리라고關係方面에서는憂慮하는貌樣이더라

期米

仁川期米 第一報 (五月二十七日)

止價比較表

	昨後止	今後止	比較
當限	三六、一六	三六、三二	一六
中限	—	—	—
先限	三六、一六	三六、三二	一六

前場反高

昨後場吸地四十圓三十二錢止와共히三十七圓十八錢에場을止한當市場은今朝豪雨輻湊함을따라幾分軟態에傾하야吸地初付四十圓二十七錢인五丁小落을伴하고

三十七圓十錢 인八丁低價로場을始한後吸地는三十錢臺當地는十錢臺를中心으로하야揉合不振하다가吸地八節四十八錢九節五十四錢으로結局六十錢에止場함을伴하고九節二十七錢으로三十二錢外지返戾하야場을止하니高低의差는二十二丁이며吸仁의鞘는三百二十八丁이더라

注目할當限戰

正米의賣行이良好함을唯一好機로하야襲來하든買物이高價에는또한警戒不怠하야共威力이依然一縮할뿐더러賣方도反價에는放任視하지안코極力賣叩함으로幾分反落하엿다그러나吸地는四十圓臺當地는三十七圓臺를容易히蹴破치못하고자못底堅의勢임을窺하면無論히買緊하기도亦難한同時에此月末限은반드시頂强히終할듯한傾向이有한바果然目下注目의焦點인吸地當限은이如何히終幕을告하게될는지一時山田筋의背後軍이되야狐假虎威의色彩를滯하든玄買筋은昨今에連續前退하며此機會를利用하는買方은益益優勢를得하야掉尾一振의反高를示할듯하며先限戰도此에率制되야또한上伸할氣勢가多하다한다果如何?

農家態度와今後

財界의不況으로보든지殘米의增加又는近日天候의順調임을보든지一段低落을告할듯한傾向이不無하나局勢는各地를不問하고底强의保勢를支續하다가結局上放함을보면來米의高價를越觀하는人氣가依然潛在함을念知하겟나果然그原因은무엇인가?大體外

米豆餘話

▲過去十二年度에關東震災로因하야五十億이라는物質을燒失하야今日에至하기外지經濟界가依然疲弊하야其後五十年을經過치안코는恢復할수업다하더니▲恢復하기는姑捨하고關西震災는또一億三千萬圓이라는不少한損害를發生한實로慘憺한일이다▲엽친데덥친다고山梨縣地方에는大雹이쏘다저서農作物의被害가不少하다든가?可謂日本은百孔千瘡▲財界가갈수록沈滯한이때에今番震災가또얼마나影響을波及케할가?米界의材料는軟弱한便으로볼수잇지만山梨縣의우박은도리혀硬材가될貌樣이다▲이와가티觸處에不時의災殃을受함은日本의國民은반안이라一般經濟界의共鳴할悲慘

一年米는二年凶作의懸念이多한米일솟더라昨年端境期부터供給不足을豫想하든餘地에新米의早食等關係로農家의方針은더욱窮困하야實出을警戒하는貌樣이다例年에비하면例年은散米가大槪商人

의手中에滯在하야市中의形勢를左右하엿스나本年은大部分農家의懷中에散在하야產地로부터集散地의情勢를能左右하는現狀이라한다果然農家의抑藏米는金利와倉庫料를要치안을뿐더러貯藏이完全함으로腐敗할念慮도無하야端境期에入하기갓지賣惜方針이더라더욱堅實하여지는貌樣이며따라서低價에는到底히賣放치안닐을由하야前途는稍稍高價를演할지언정低落은留하기難하다고

前場

	當限	中限	先限
一節	三六、一〇	—	三七、二〇
二節	三六、二〇	三六、三〇	三七、二五
三節	—	—	三七、二五
四節	—	—	三七、二〇
五節	—	—	三七、二〇
六節	—	—	三七、二六
七節	—	—	三七、二〇
八節	—	—	三七、一三
九節	—	—	三七、二〇
十節	—	—	三七、二三

後場

	當限	中限	先限
一節	—	—	三七、三〇
二節	—	—	三七、三二
三節	—	—	三七、三〇
四節	—	三六、五〇	三七、三〇
五節	—	—	三七、三〇
六節	—	—	三七、三〇
七節	—	—	三七、三〇

	當限	中限	先限
取組高	九六〇〇	一六五〇〇	二四四〇〇
出來高	三〇〇	四〇〇	一六〇〇
帳入價	三六、三〇	三六、五〇	三七、三〇
合計		二八五〇〇	
累計		二三九九四〇〇	

各限俵合

二十七日前場

中限 先限

▲賣方 [illegible]

▲買方 [illegible]

仁川正米底强

今朝各地期米의依然擡頭함과相峽하야又復하야強含氣를滯하야合格品은何等의變態가無하나無檢査米及白米又는正租는幾分反高를示하엿는바本日標準價格은左記와如하더라

	三等	四等
圓圓玄米	三六、〇〇	三五、〇〇
同 精白米	三六、二〇	
無檢査米	四〇、七〇	
在來正租	一二、二圓	
改良正租	一一、四圓	

大阪期米

(廿七日)

	前場	後場
當	三九、四〇	三九、三〇
中	三九、六九	四〇、一〇
一節	四〇、二〇	四〇、三六

東京期米

(廿七日)

前場			
一節	[illegible]	五節	[illegible]
二節	[illegible]	六節	[illegible]
三節	[illegible]	七節	[illegible]
四節	[illegible]	八節	[illegible]

各地期米

(廿七日)

各地期米比較

廿七日

	昨前止	今前付	比較
大阪	四〇、三一	四〇、二七	五低
東京	四一、二〇	四一、三三	五高
兵庫	三九、七〇	三九、七八	八高
桑名	四〇、四〇	四〇、六〇	一〇高
下關	四〇、四三	四〇、四〇	三低
仁川	三七、一八	三七、一〇	八低

株式

京取市場

京取短期取引 廿七日

株名		初付	大引	高價	低價
京取	前	一三、〇〇	—	—	—
	後	—	—	—	—
仁取	前	—	—	—	—
	後	一三、〇〇	—	—	—
仁新	前	—	—	—	—
	後	—	—	—	—
安取	前	一三、〇〇	—	一三、〇〇	—
	後	—	—	—	—
鐘新	前	一二六、〇〇	一二六、〇〇	一二六、〇〇	一二六、〇〇
	後	一二六、〇〇	—	一二六、〇〇	一二六、〇〇
大新	前	八一、四〇	八一、六〇	八一、六〇	八一、四〇
	後	八一、六〇	八一、七〇	八一、七〇	八一、四〇

前場低落

(昨日終價와前場終價比較)

大新 四〇低 京取 三〇低
鐘新 一一〇低 仁新 三〇高

大新鐘新下鞘

先低後少康

今朝米棉은二十錢低이나綿絲七月限前止는三百三圓臺를突破하얏슴에도不拘하고阪付가各八十錢低로豪割되어大新은八十錢을鞘함에當地는大新이九十圓低로百十六圓八十錢에付한後全然無隊中에立會되다가阪止가少康하야大新八十二圓三十錢鐘新百十七圓六十錢을뒷고大新은八十一圓九十錢大引이엇스며鐘新은七十錢終步이엇고京取는二十二圓、仁新은三十二圓의各一本이잇섯을뿐이엇다

鐘新前途多望

鐘新에對하야는前途의期待를가지게하는바(一)綿絲低를招하던米棉의二十仙割은實現의可能性이업서此以의値下가잇기는어려운것으로이미相當히反撥되엿스며(二)綿絲도米棉低로豪過된反動과米棉反撥로連日反騰이持續되여今朝는前止가十一月限을除한바各限이三百圓乃至三百三圓臺에上하는好勢이며(三)鐘新自體에對하야도藥觀할點은잇스나決코悲觀할材料가絶無인터이고(四)利廻의點으로보아도買餘地가가장當하며(五)特히綿業事情에精通하야야아즉外지도多少의掛念을가지는者잇서買控의傾向이잇는것이反히商狀으로하야금堅實味가잇게하는것이라겟다

大新은底堅할뿐

大新은環境으로보던지米棉綿絲高로因한綿絲反撥의點으로보던지비록地震으로伸力이挫折되엿던關係는잇섯다하드래도決코賣

場面자못閑散

昨今의京取市況은자못閑散不振이니所謂天下의大新鐘新에外지도賣買共히挾手傍觀으로日로는反覆에不過한狀態이며仁新으로논는休商同樣의立會가잇슴에不過하야無氣力한商勢가持續되니이는申實開의注文을殆無視한程度로다만仲實開의小手合이잇슴에不過하야今朝도前場出來高가四百八十이엇는바地場은下旬成인데다가小堅한商情을呈함과月末을控한關係上더욱이無味乾燥한場面을이루는바當分은이狀態가持續될것으로보이엇다

仁新依然伸惱

京取小落

大新鐘新의薄商閑散임으로地株는더구나氣乘이薄하야今朝도仁新은三十二圓一錢으로小高이엇스나依然伸惱이엇고京取는十枚小手合으로二十二圓에小落大引되엇엇는바兩株共히難伸難下이엇다

後場區區

鐘新反高

天新 二〇低 仁新三〇低
鐘新 一一〇高

(前場終價와後場終價比較)

後場은阪付가二三十錢方의小高에當地는依然下鞘이나마賣物薄으로大新은八十二圓十錢에始한後阪電이鐘高로百十八圓電에百十七圓八十錢에外지上하야鞘寄로反騰이엇스나大新은阪電後弱에低을뒷하얏슴스며仁新은三十二圓으로三十一圓七十錢大引으로二十錢八十一圓七十錢大引으로二十錢이엇다

前場諸株步調

(廿七日)

▲京取 二三〇〇—
▲仁取 三三〇〇—
▲仁新 三三〇〇—
▲鐘新 一二六〇—一二一—
▲大新 八二四〇—四九—

後場諸株步調

▲仁新 三三〇〇—一〇—
▲鐘新 一一八〇—一六〇—八〇—
▲大新 八二一〇—一九〇—一七〇—一七—

取組代引算定日步

株名	取組	代引	算定	日步
京取	三二八〇	三二〇〇		一五
仁取	一二九〇	不足一〇	八四〇〇	逆五三
仁新	一九四〇	不足三〇	三三〇〇	逆五三
安取	一〇三〇	一〇三〇	九〇〇	五
鐘新	六六〇	不足六〇	二〇〇〇	逆六〇
大新	四〇四〇	六四〇	八〇〇	五〇

出來高

	累計
▲長期	二七二八〇
▲短期	四二七 五七〇
累計	一三〇〇

大阪長期株式

(廿七日)

株名	前付	前止	後付	後止
鐘紡	二三七二〇	二三七五〇	二三八二〇	二三七九〇
同新	一二六二〇	一二六四〇	一二六七〇	一二六四〇
大株	九六五〇	九六五〇	九六七〇	九六六〇
同新	八二四〇	八二八〇	八二七〇	八二七〇
郵船	七二八〇	七二八〇	七三〇〇	七三三〇
同新	二六三〇	二六三〇	二六三〇	二六三〇
商船	四五二〇	四五三〇	四五五〇	四五五〇
同新	一三三〇	一三三〇	—	一三五〇
日紡	一〇三五〇	一〇三五〇	一〇三五〇	一〇三七〇
東新	一四一四〇	一四一四〇	一四一七〇	一四一六〇
大株中引		九五三〇		九六三〇
大新		八三五〇		八三七〇

大阪短期株式

(廿七日)

大阪短期步調

(廿七日)

▲前場鐘新 二二五〇—二〇—
▲前場大新 八三〇—〇〇—〇—九〇—
▲後場鐘新 二二五〇—一〇—一〇—
▲後場大新 八三〇—三〇—一〇—五〇—
▲後場鐘新 二二五〇—八〇—八〇—

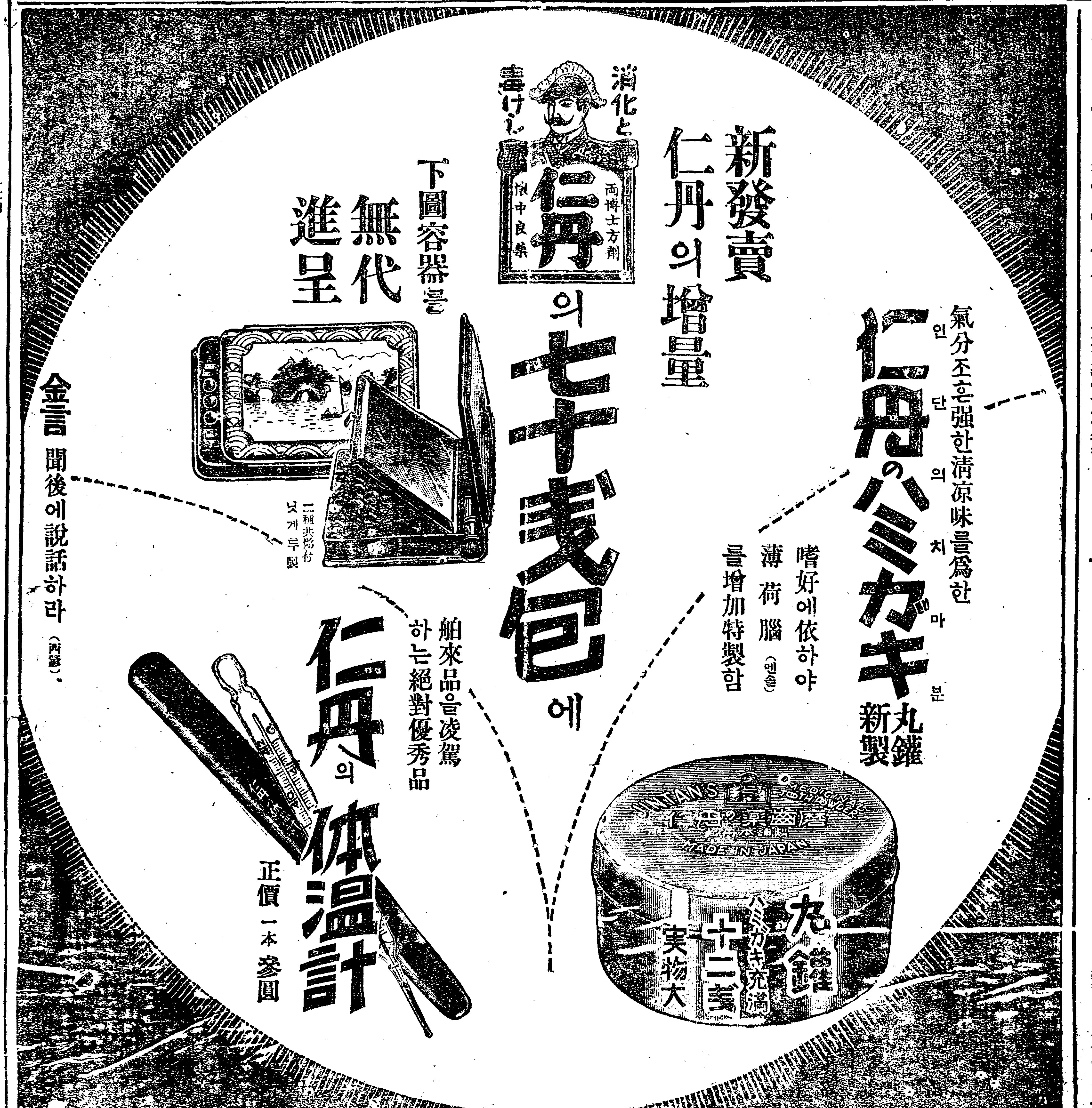

仁川米豆取引所仲買人
廣澤正次郎
仁川府海岸町三丁目
電話六五・七〇・一六〇番

米穀肥料委託賣買
廣澤正次郎
仁川宮町二丁目
電話長三〇七番

五月貳拾六日火曜부터日活映畫公開
米國싸데-支社
實寫 기리샤古代風俗 全一卷
米國라스키-會社
活劇 자가-의爪 全五卷
米國비구사온다會社
連續活劇 赤眼 全十六篇三十二卷 第拾壹篇第拾貳篇 肥者의活躍 四卷上映
米國싸데-支社
連續活劇 虎의足跡 全十五篇三十一卷 第九篇行方不明의相續者 第十篇法律의制裁 第十一篇正體의紛紛 大卷上映
日活特約 優美館 電光三九五番

京城 一號 登錄商標 二號 登錄商標
大陸고무
社長 李夏榮
我고무鮮界元祖
京城(龍山)元町 電話龍山長三四番◆振替京城七八番
京城鍾路(裁判所前) 電話光化門七六五番◆振替京城七八番
大陸고무工業株式會社 同會社總販賣部

圖入
澤田順次郎先生新著・四六判・特製本・洋裝美本
處女及妻의性的生活
定價金壹圓七十錢
▼女子의肉體構造及性慾作用의新研究

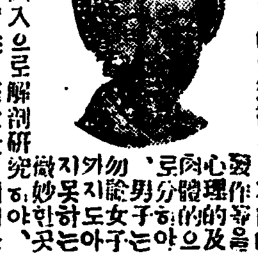

本書는處女時代로부터、妻、母에至하기外지의女子의肉體의變化內面的性慾衝動、本能的發作等의的으로及하야心理的男子와女子는、아、ㅂ肉體로分하는도하아곳을吸、勿論外지도妙한야의珍識究ㅎ近來

外지圖入으로解剖研究한趣味와實益이甚大한近來의珍書이라。
◆代金引換送料廿五錢
◆前金注文送料八錢
東京麻布區富士見町六
振替東京四九四八四番
正文社

▼女子性器圖解▼處女膜과破瓜期의自覺 ○行爲와症狀 ▼處女의友情과同性의戀愛及 ▼處女와男兒와의差 ▼處女의非處女의鑑別法 ▼處女와모다처女의鑑別法 ▼結婚初夜의注意 ▼妻의性的方面 ▼妻의秘密 ▼一月의月記 ▼一年의中心의姙娠 ▼希望者는月日 ▼一年姙娠하는日 ▼月經과姙娠과月 ▼夫婦生活 ▼妊婦의注意 ... 한記入하야請求하면送呈함
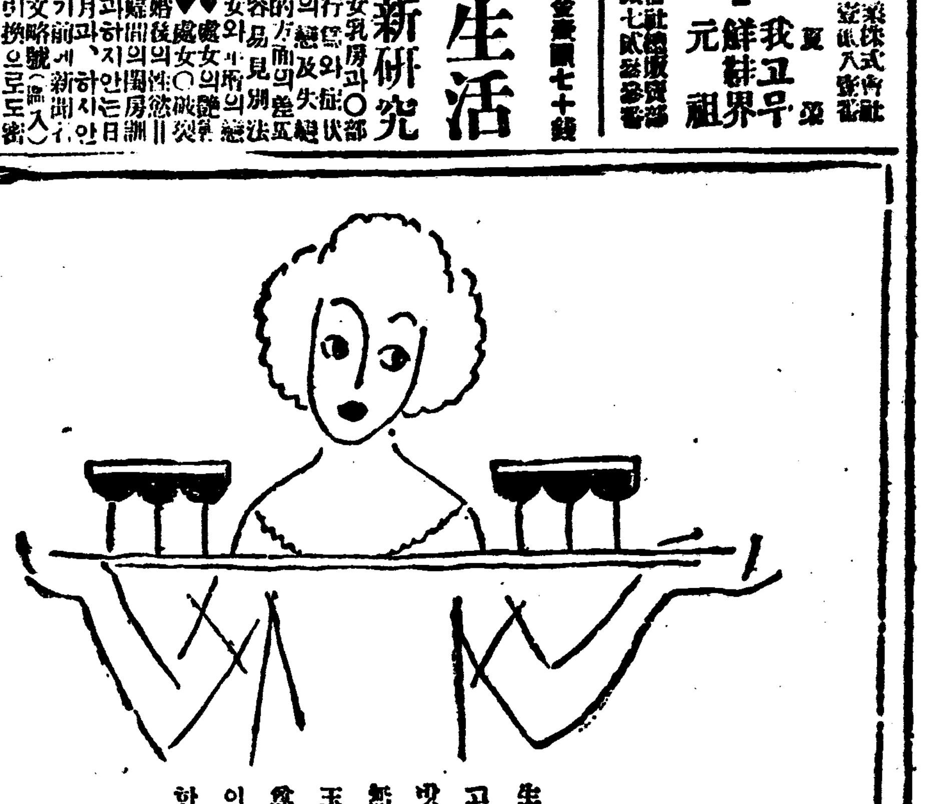
● 廣告
도서사이오니자세히보시고필요하신이에게보시오리여두시옵소서